

CUENTA PÚBLICA GESTIÓN 2022

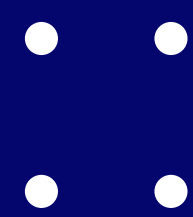

Hospital Familiar y Comunitario de Nacimiento

¿Quiénes Somos?

01

REACREDITADO

Reacreditado en Calidad y Seguridad del Paciente hasta el año 2023

02

CENTRO DE REFERENCIA

Centro de referencia de la Unidad Estratégica Nacimiento - Negrete

03

HOSPITAL DOCENTE ASISTENCIAL

96 alumnos de pregrado de distintas instituciones educativas

04

HOSPITAL CON PERTINENCIA INTERCULTURAL

Programa de Salud de Pueblos Indígenas



MISIÓN

Somos un establecimiento de Salud, que contribuye a mejorar la calidad de vida de las personas, basados en el Modelo de Salud Familiar, con equipos multidisciplinarios comprometidos, competentes y eficientes; que brindamos atención pertinente, oportuna, resolutive, empática, y de calidad en un ambiente de armonía y calidez

VISIÓN

Nuestro Hospital será reconocido como una institución de excelencia que responde adecuadamente a las necesidades de salud de su comunidad.

VALORES

Compromiso
Honestidad
Empatía
Responsabilidad
Respeto



NUESTROS ESTABLECIMIENTOS



CECOSF Julio
Hemmelmann

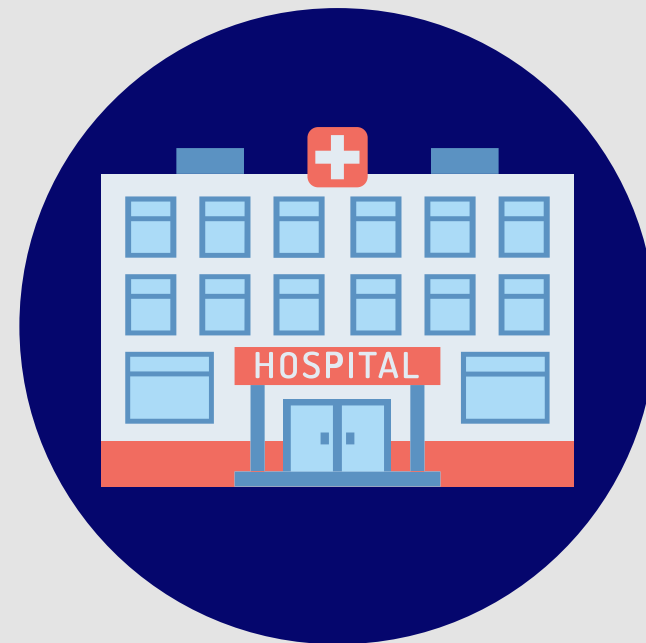

HFC
Nacimiento



CECOSF
Lautaro



Ex Internado



NUESTRA INFRAESTRUCTURA



46 Camas
básicas



10 Box de
Atención



1 Sala de
Partos



5 Box Dental



Servicios Externalizados

01

**SERVICIO DE ASEO Y LIMPIEZA
GENERAL**

02

**GESTIÓN INTEGRAL DE RESIDUOS Y
CONTROL SANITARIO DE VECTORES**

03

**MANTENCIÓN DE INSTALACIONES Y
EQUIPAMIENTO CLINICO**

04

SEGURIDAD Y VIGILANCIA



NUESTRA AREA DE COBERTURA Y BENEFICIARIOS

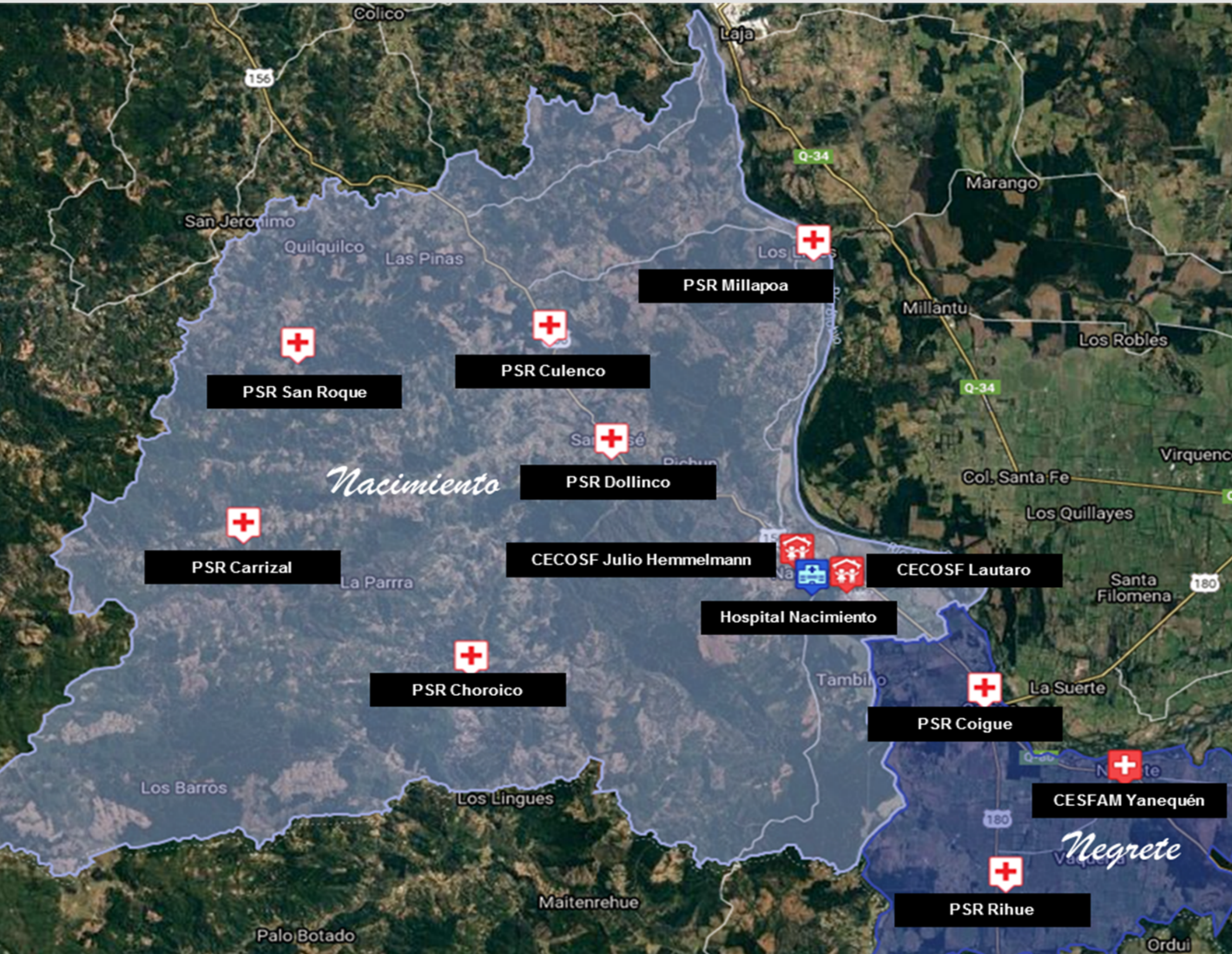

UNIDAD ESTRATÉGICA NACIMIENTO - NEGRETE

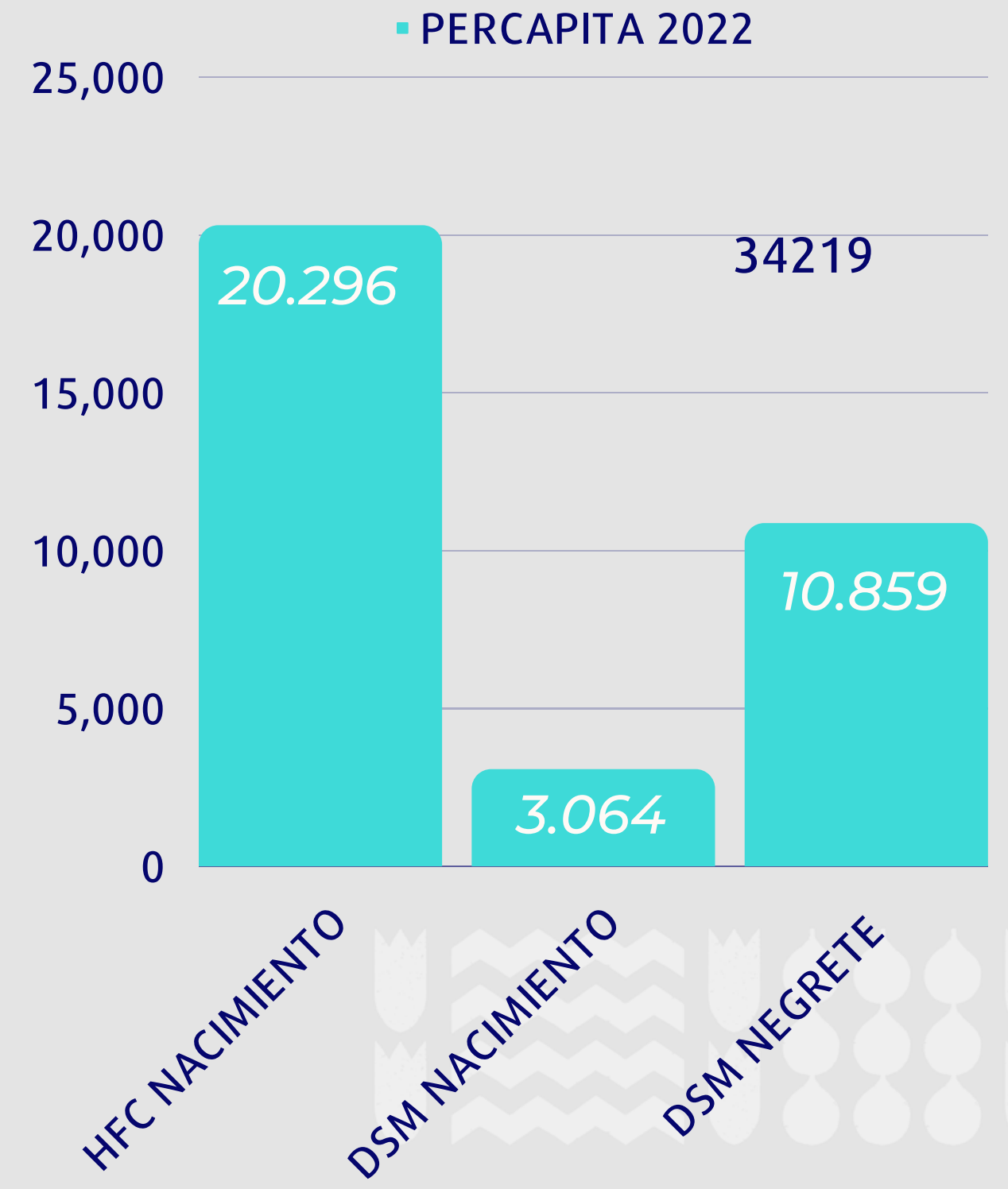

DISTRIBUCIÓN DE LA POBLACIÓN

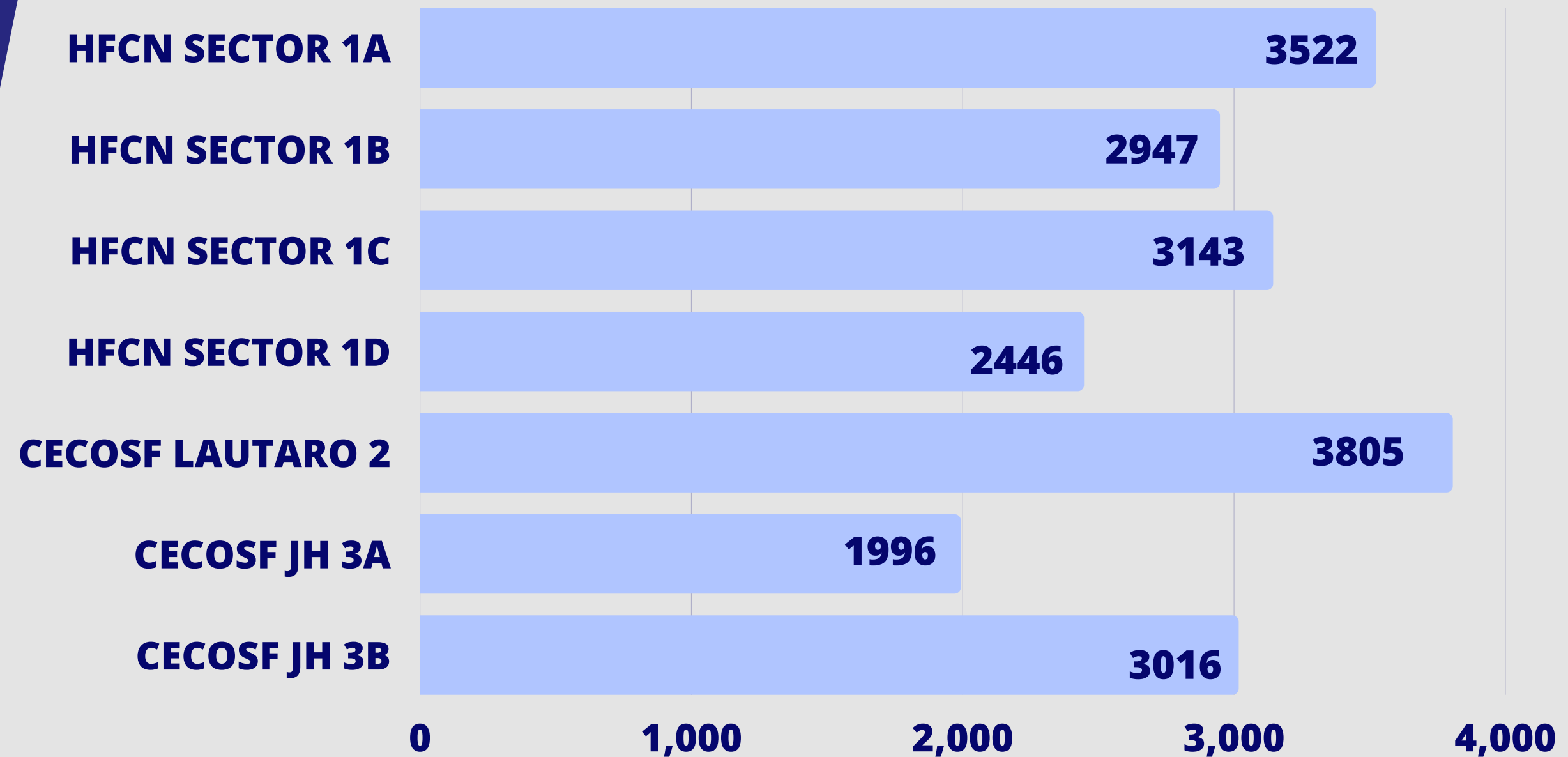

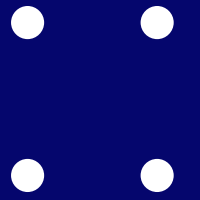

GESTIÓN ADMINISTRATIVA

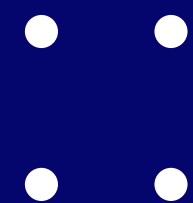

Hospital Familiar y Comunitario de Nacimiento

RECURSO HUMANO



12
MÉDICOS



8
ODONTÓLOGOS



2 QUÍMICOS
FARMACEUTICOS



52
PROFESIONALES

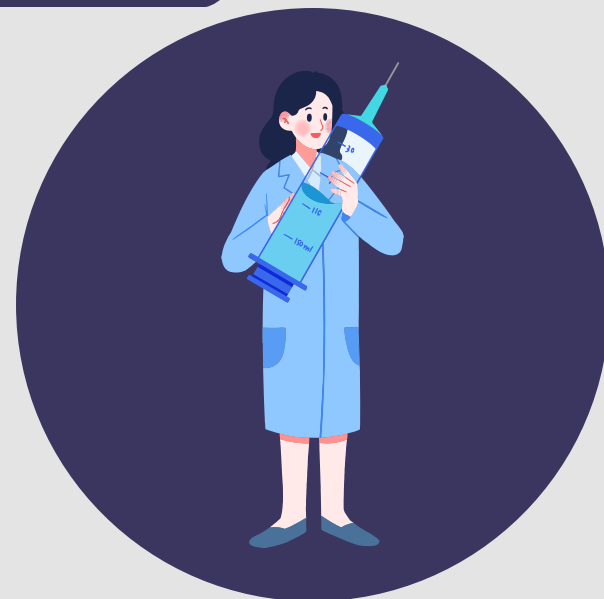

102
TÉCNICOS



19
ADMINISTRATIVOS



26
AUXILIARES

220
funcionarios

CAPACITACIÓN FUNCIONARIA

01

ATENCIÓN DE FAMILIAS

02

PACIENTES ADULTOS MAYORES

03

**REANIMACIÓN CARDIOPULMONAR
IAAS**

04

**CAPACITACIONES ESPECIFICAS PARA
ESTAMENTOS**

Matronas: Diplomado en Ecografía

Enfermeras: Atención de pacientes oncológicos

Duplas psicosociales: Intervención en pacientes con consumo perjudicial de alcohol y drogas

RECURSO HUMANO

DISTRIBUCIÓN DE ACUERDO
A SU CALIDAD CONTRACTUAL

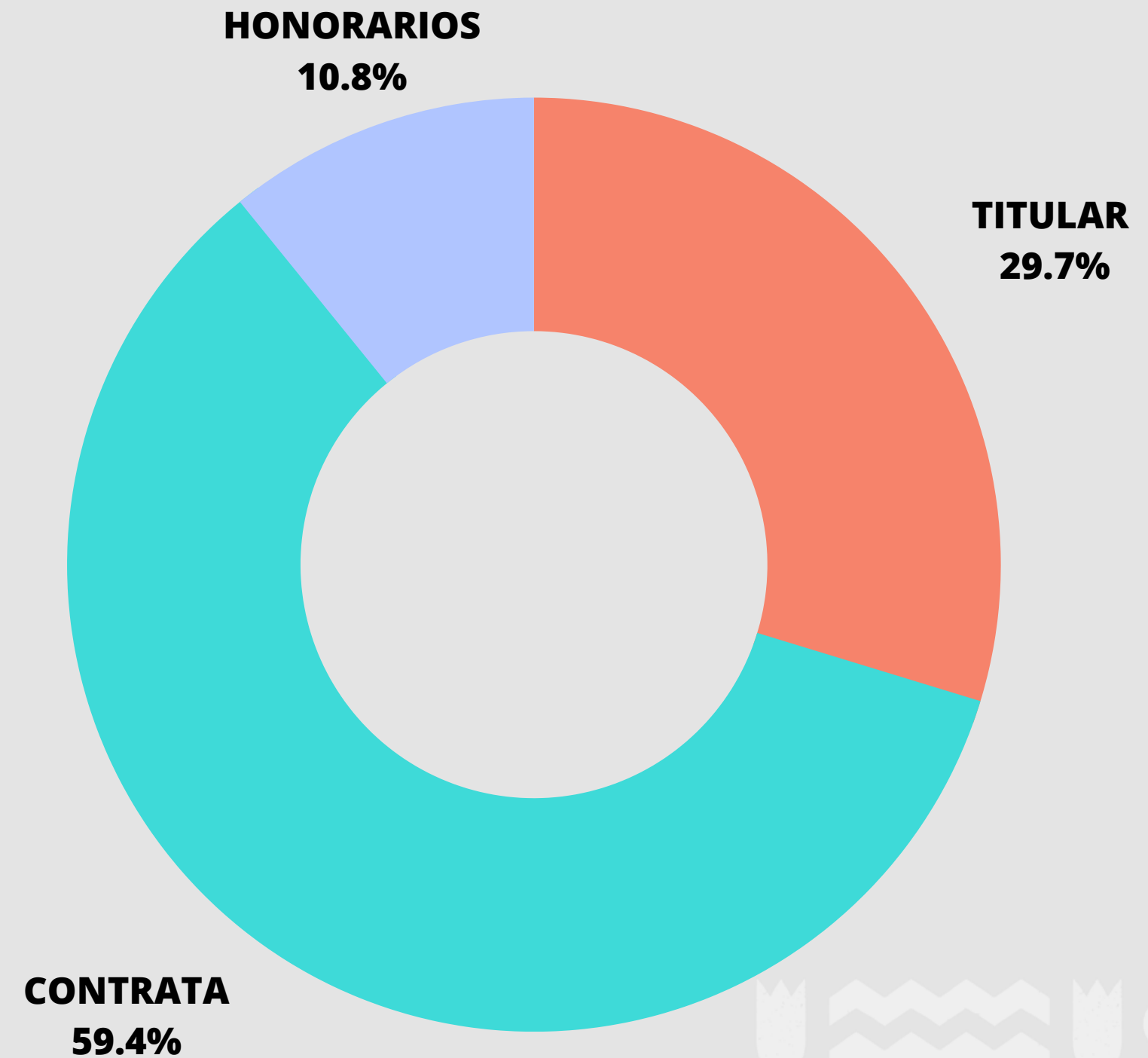

PRESUPUESTO

▪ PRESUPUESTO TOTAL

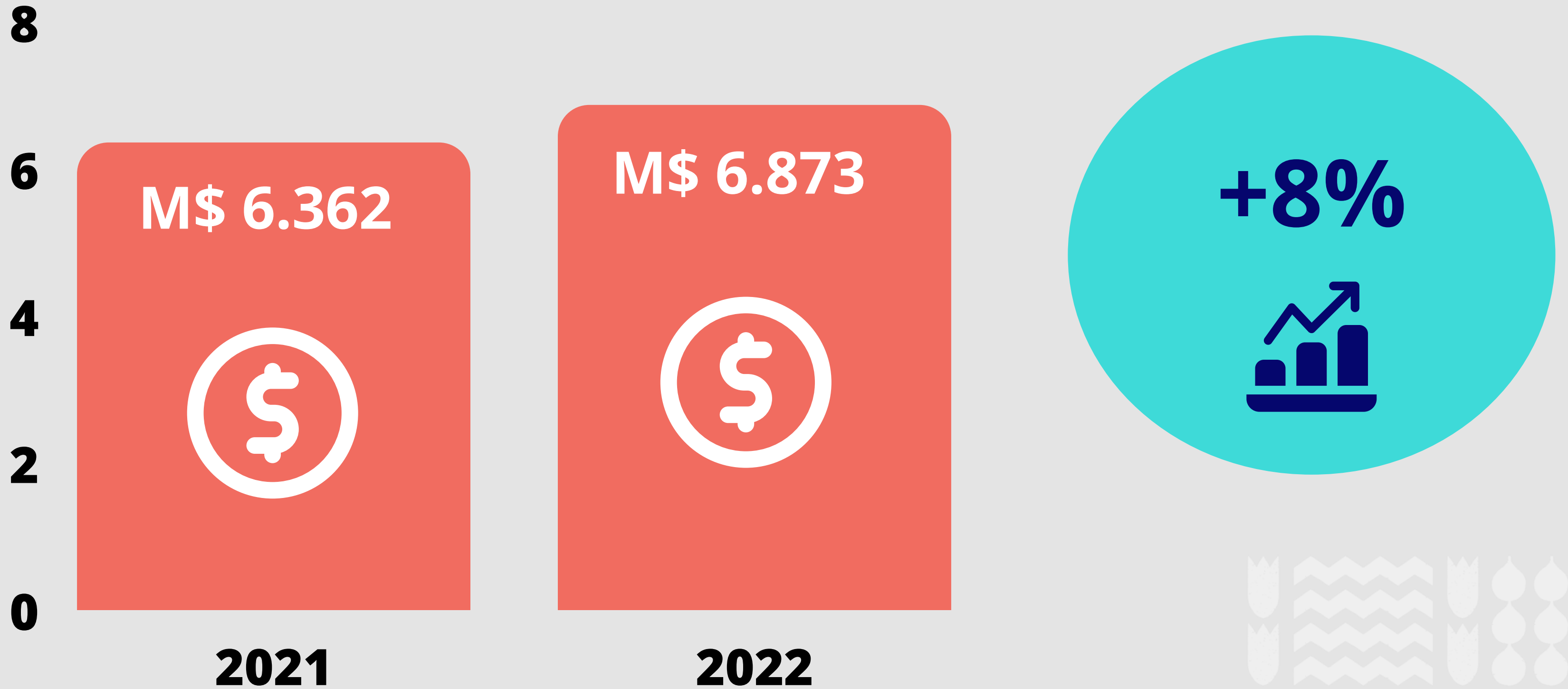

PRESUPUESTO

M\$ 6.873



Sub 21 M\$ 4.653



Sub 22 M\$ 1.726



Sub 29 M\$ 12



ABASTECIMIENTO

EVOLUCIÓN DEL GASTO EN COMPRAS

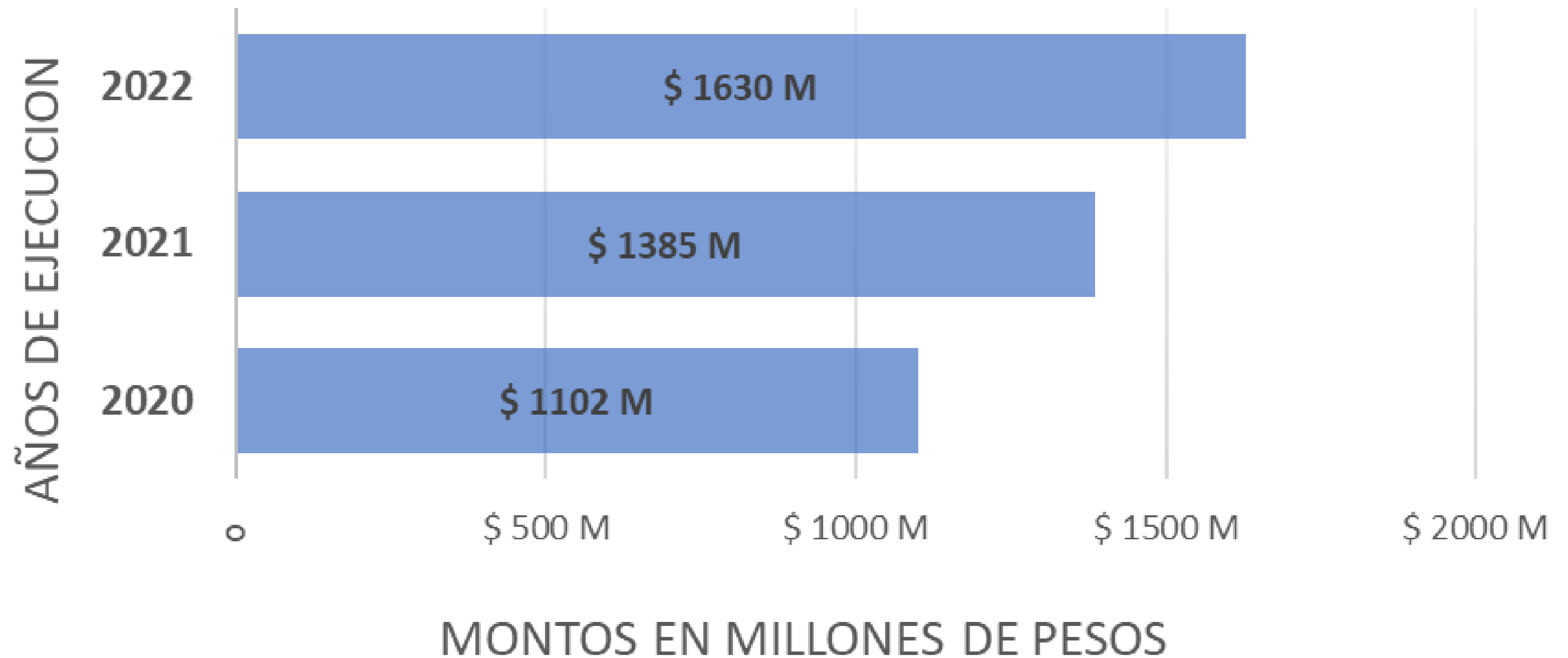

ABASTECIMIENTO

PRINCIPAL DISTRIBUCIÓN DEL PRESUPUESTO EN LAS COMPRAS

ASIGNACIÓN PRESUPUESTARIA



ABASTECIMIENTO

MECANISMOS DE COMPRAS 2022

MONTOS TRANSADOS EN MILLONES DE PESOS

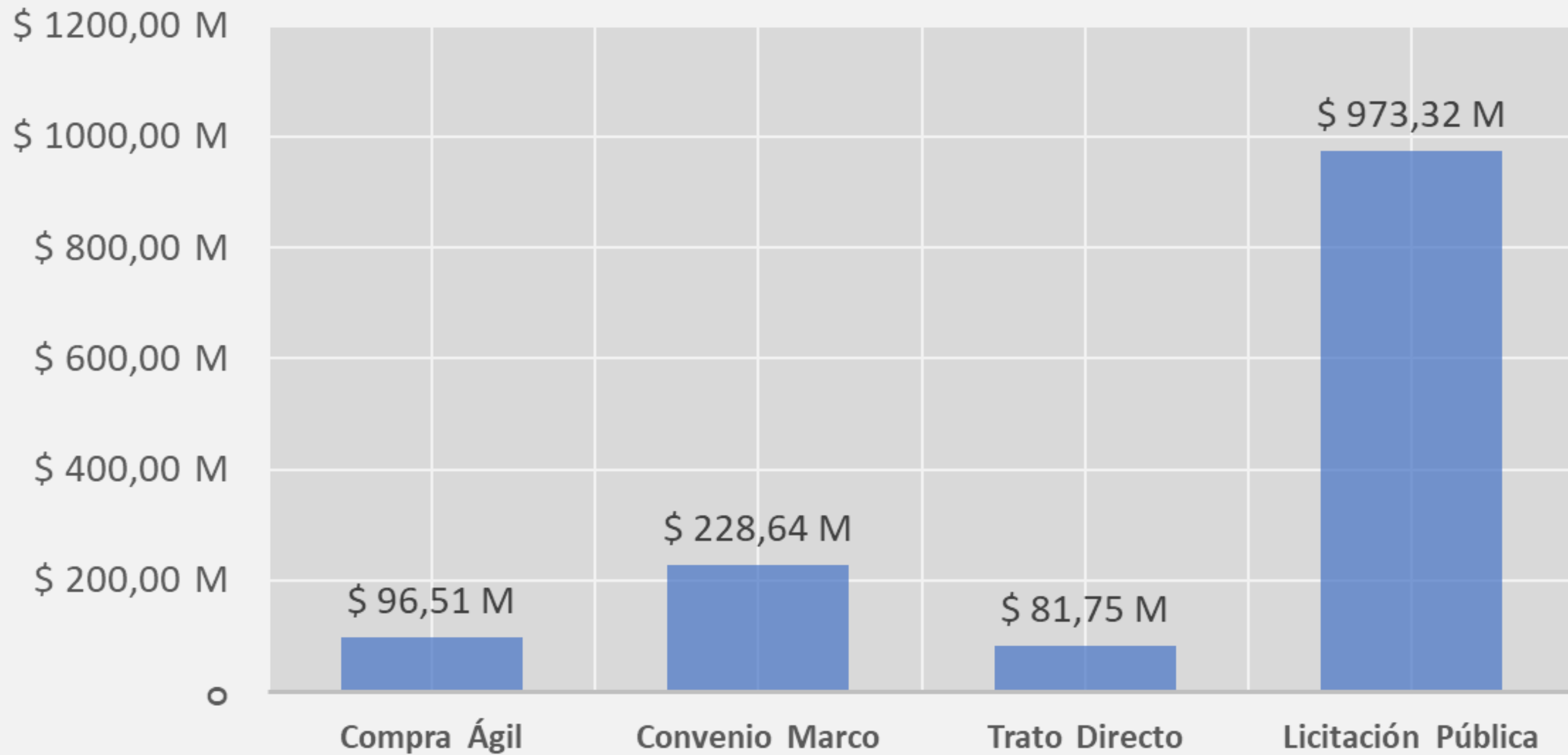

ABASTECIMIENTO

MONTOS TRANSADOS EN COMPRAS 2022 EN MILLONES DE PESOS

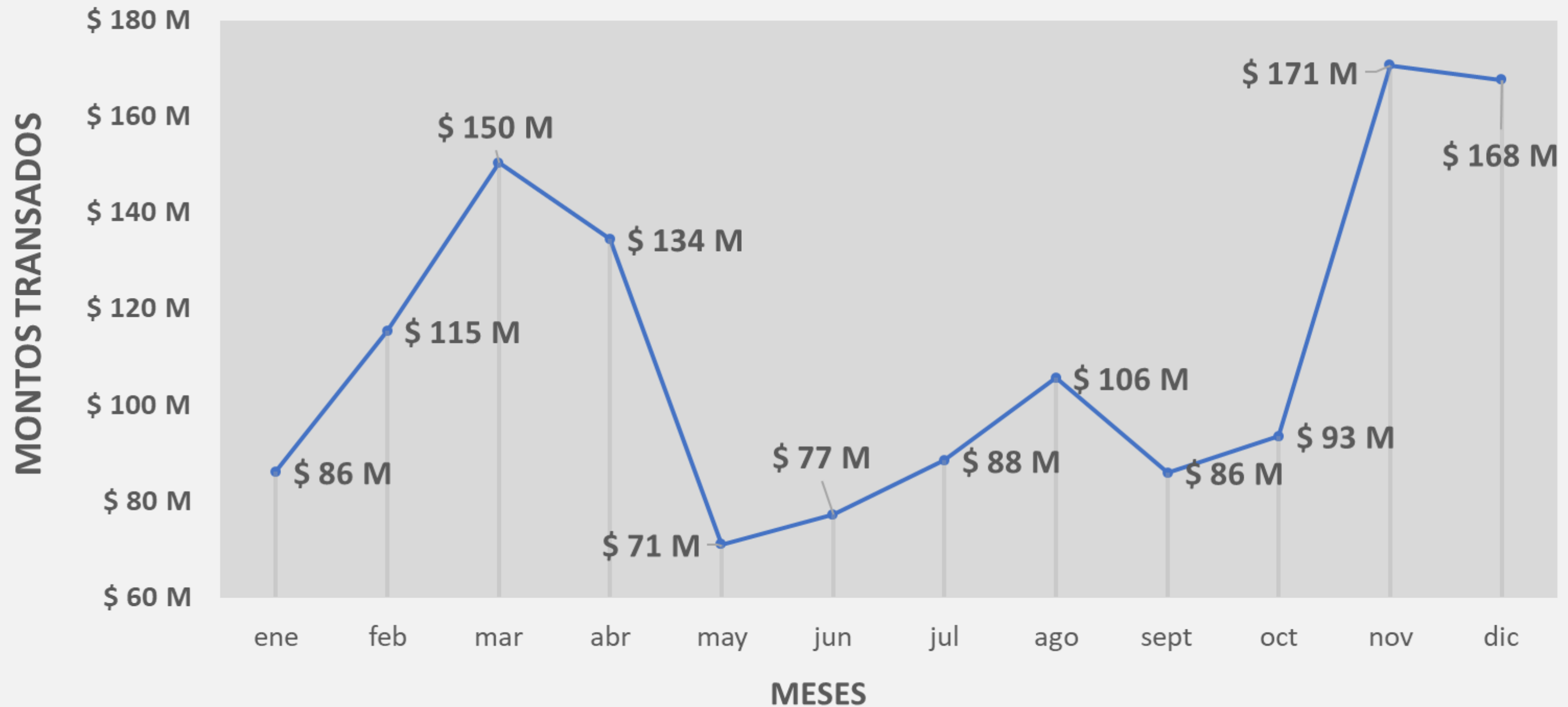

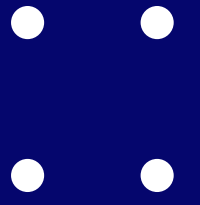

GESTIÓN CLÍNICA

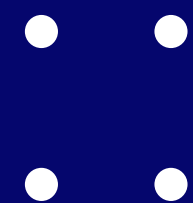

Hospital Familiar y Comunitario de Nacimiento

ATENCIÓN AMBULATORIA

CONTROLES MÉDICOS

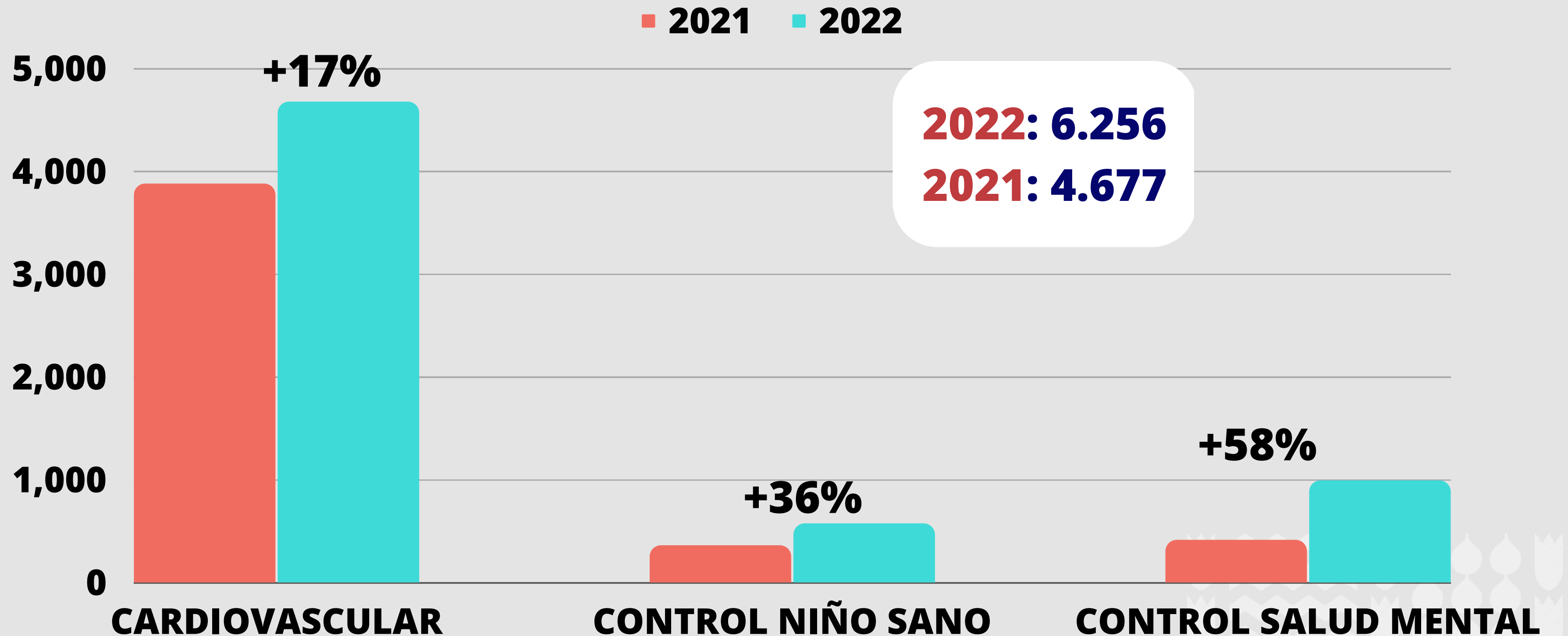

ATENCIÓN AMBULATORIA

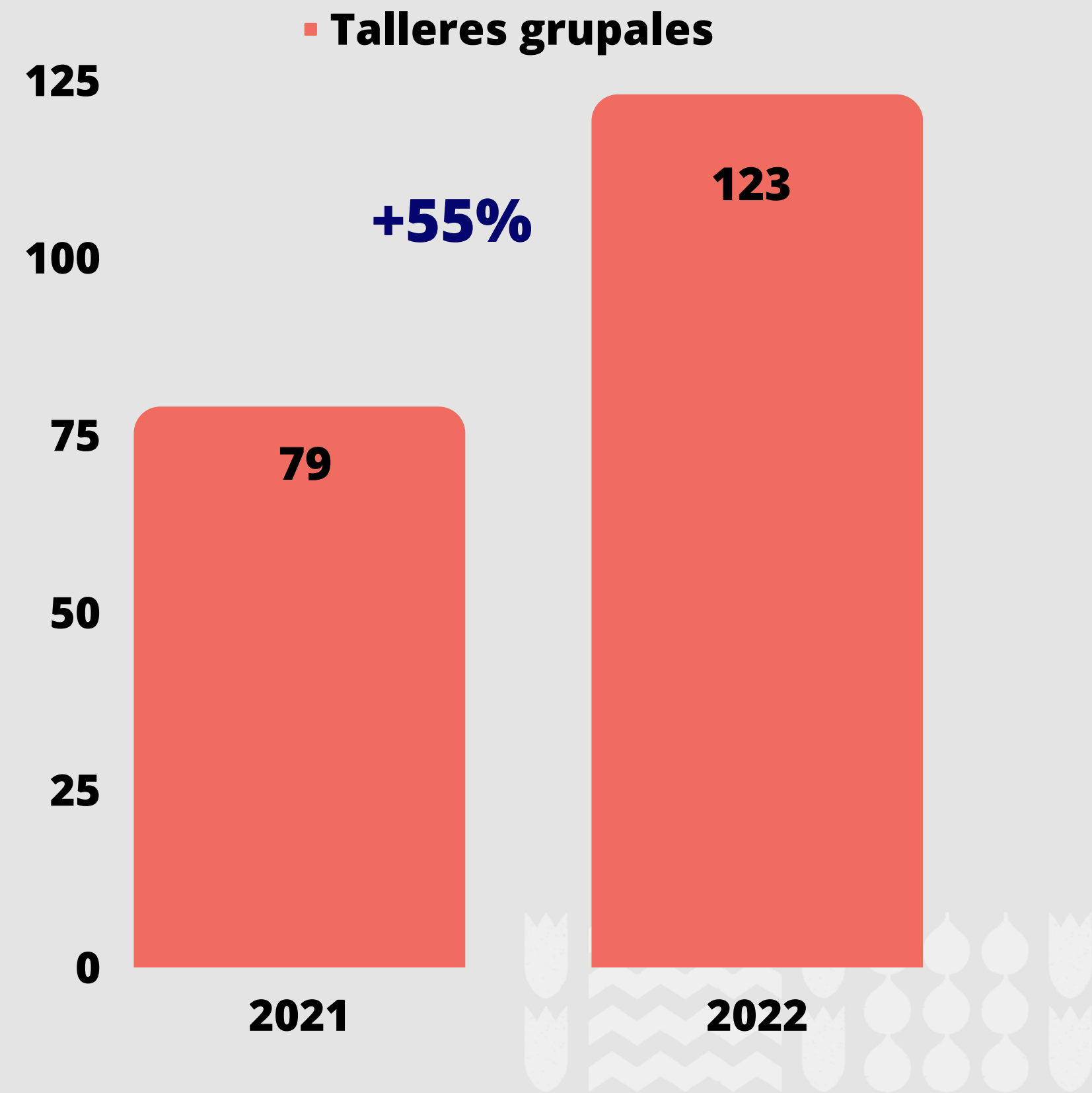
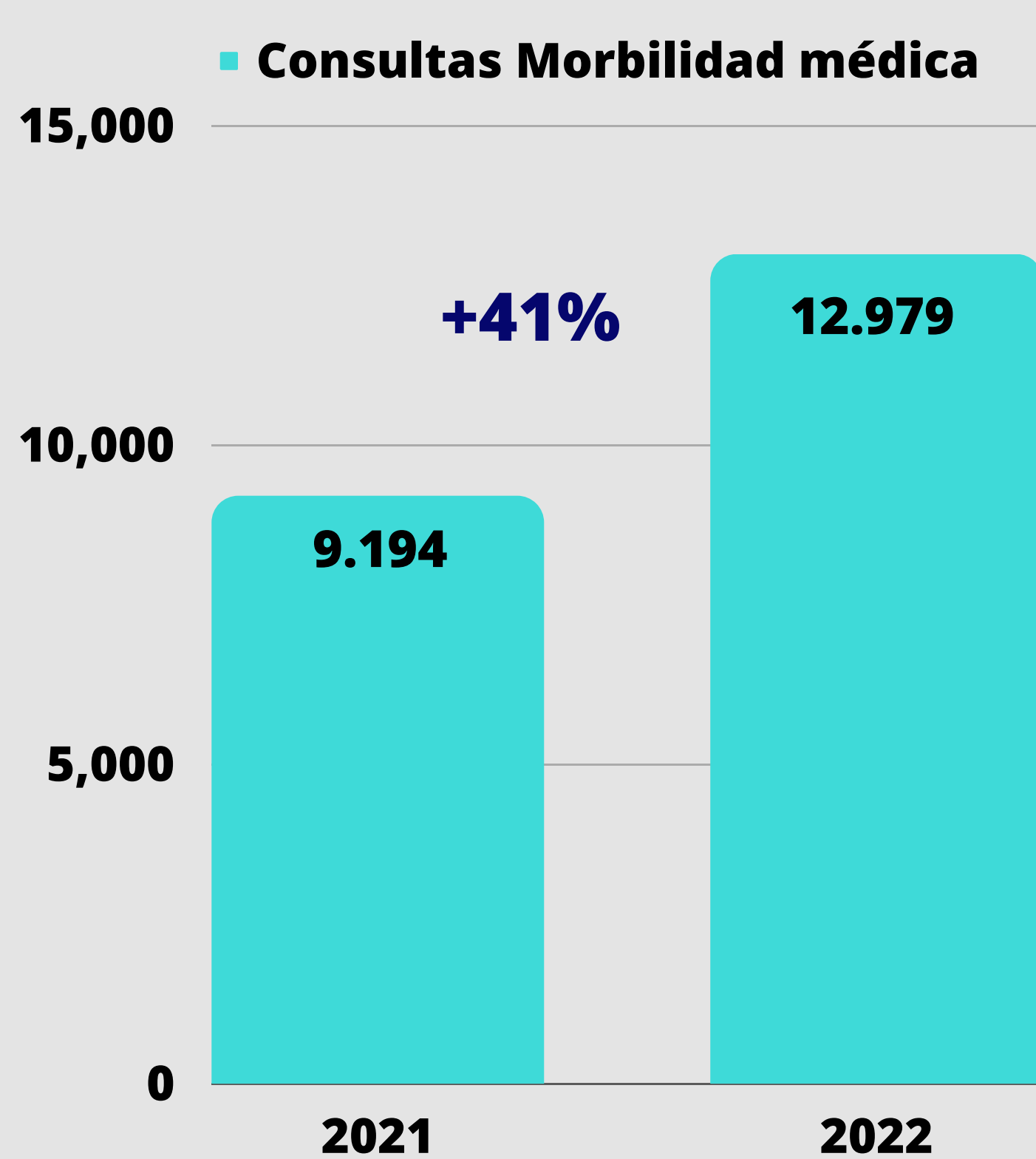

SERVICIO DE ODONTOLOGÍA

Incorporación de las
Especialidades de Endodoncia,
Rehabilitación Oral y
Odontopediatra



SERVICIO DE ODONTOLOGÍA

Aumento en un 27% de la producción de morbilidad dental para mayores de 20 años

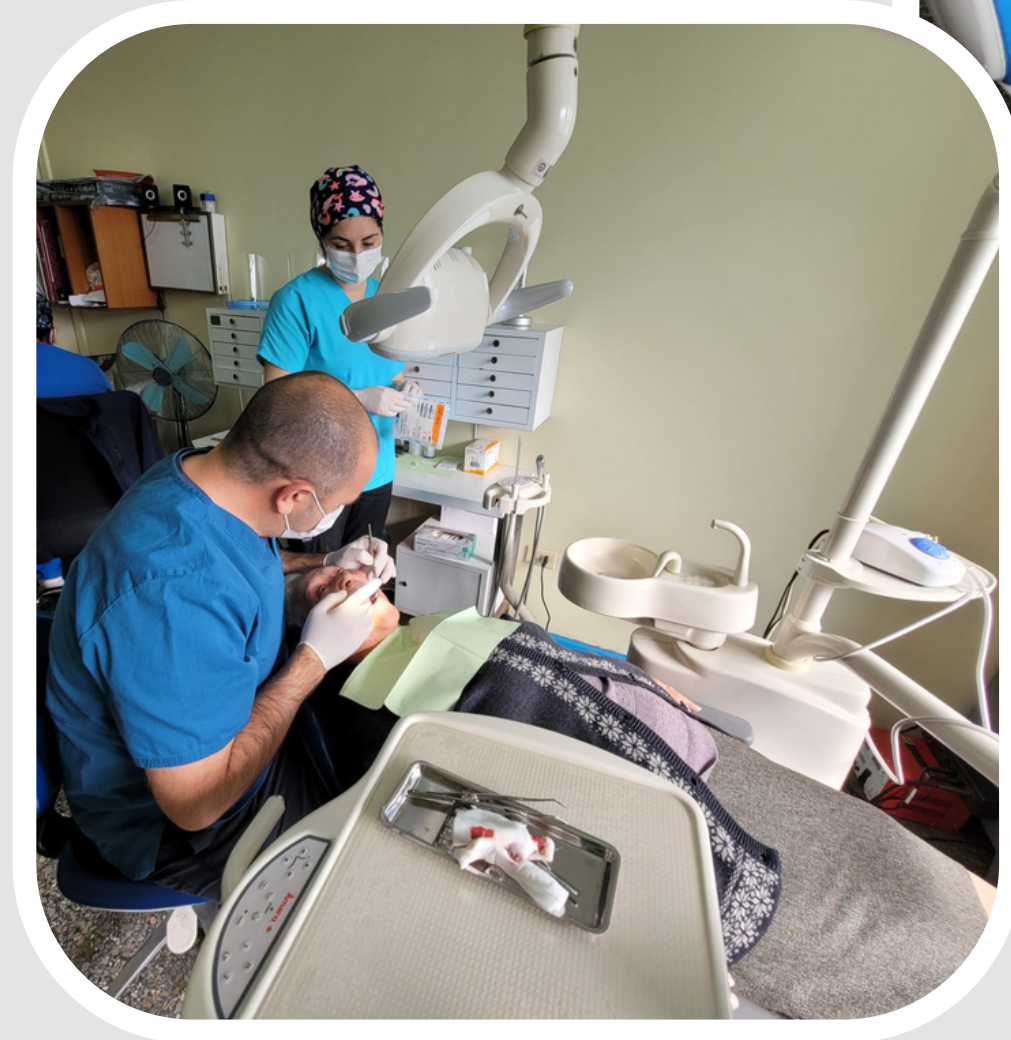

EQUIPO DE ENFERMERÍA

AUMENTAMOS DURANTE
EL AÑO 2022



68 %

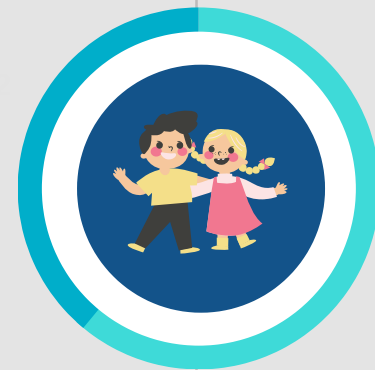

% de Atención
de Niños y
Niñas NANEAS

210 %

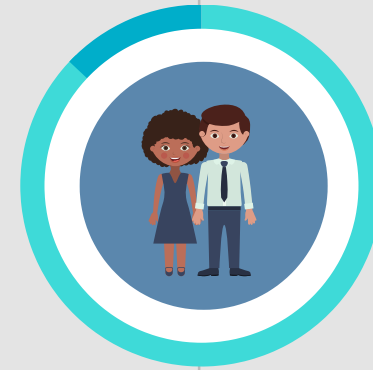

Cobertura del
Examen de
Medicina
Preventiva del
Adulto

20 %

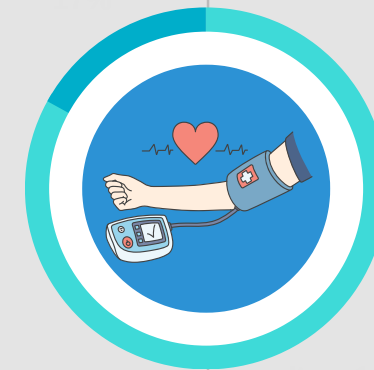

Cobertura
efectiva de
usuarios con
HTA

22 %

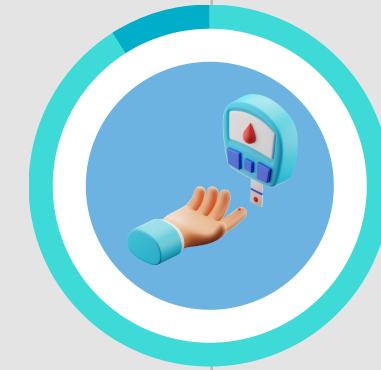

Cobertura
efectiva de
usuarios con
DM

54 %

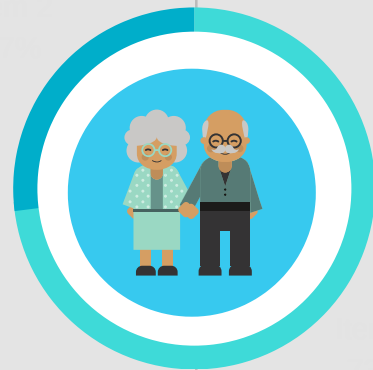

% de AM que
cuentan con
plan de
seguimiento



EQUIPO DE ENFERMERÍA

INCREMENTO DEL NIVEL
DE COMPENSACIÓN DE
PATOLOGIAS CRÓNICAS

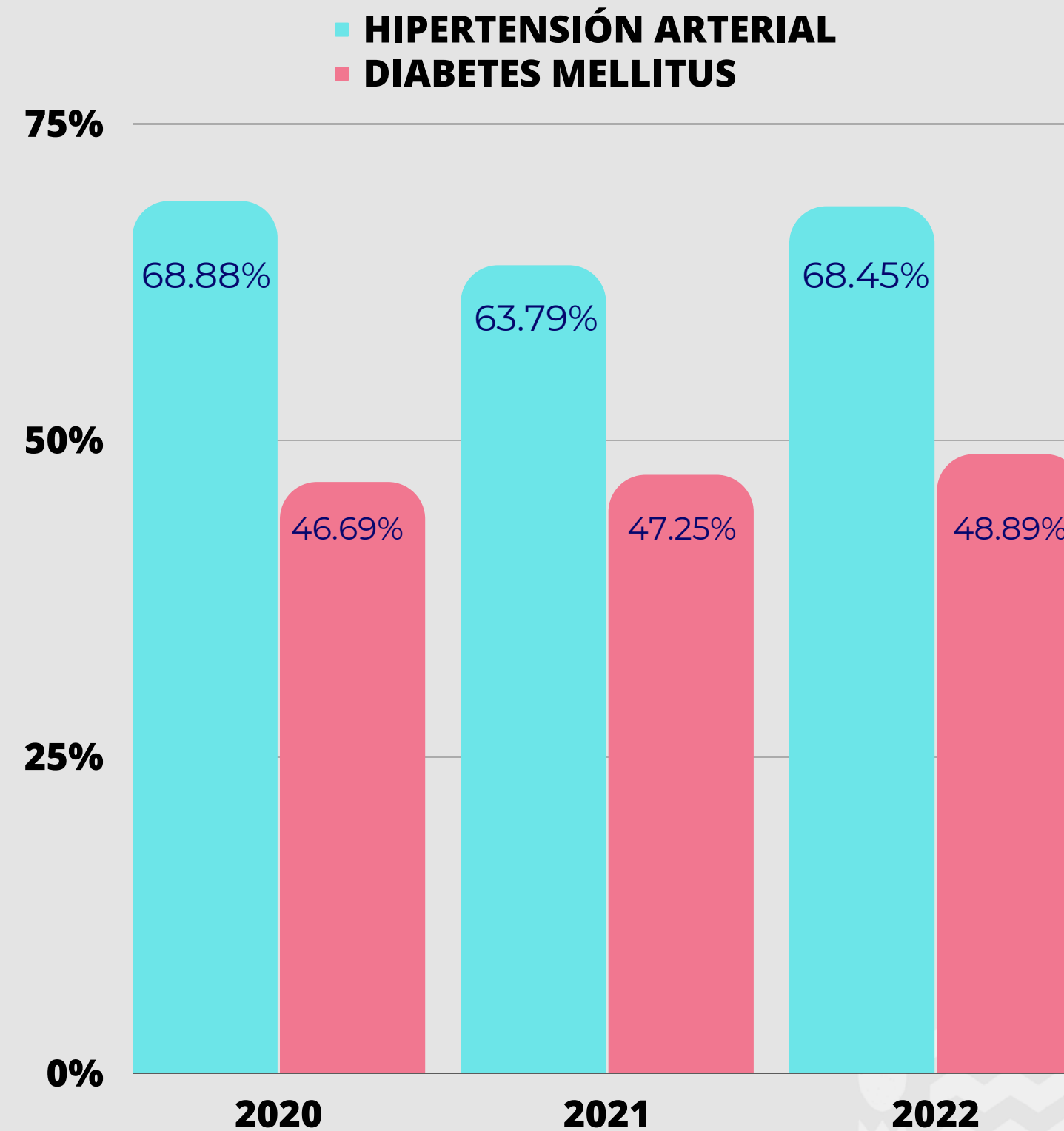

EQUIPO DE ENFERMERÍA

INCORPORACIÓN DE
ENFERMERA GESTORA DE
CUIDADOS PALIATIVOS Y
ONCOLÓGICOS



VISITAS DOMICILIARIAS

■ CUIDADOS PALIATIVOS
■ CUIDADOS ONCOLÓGICOS

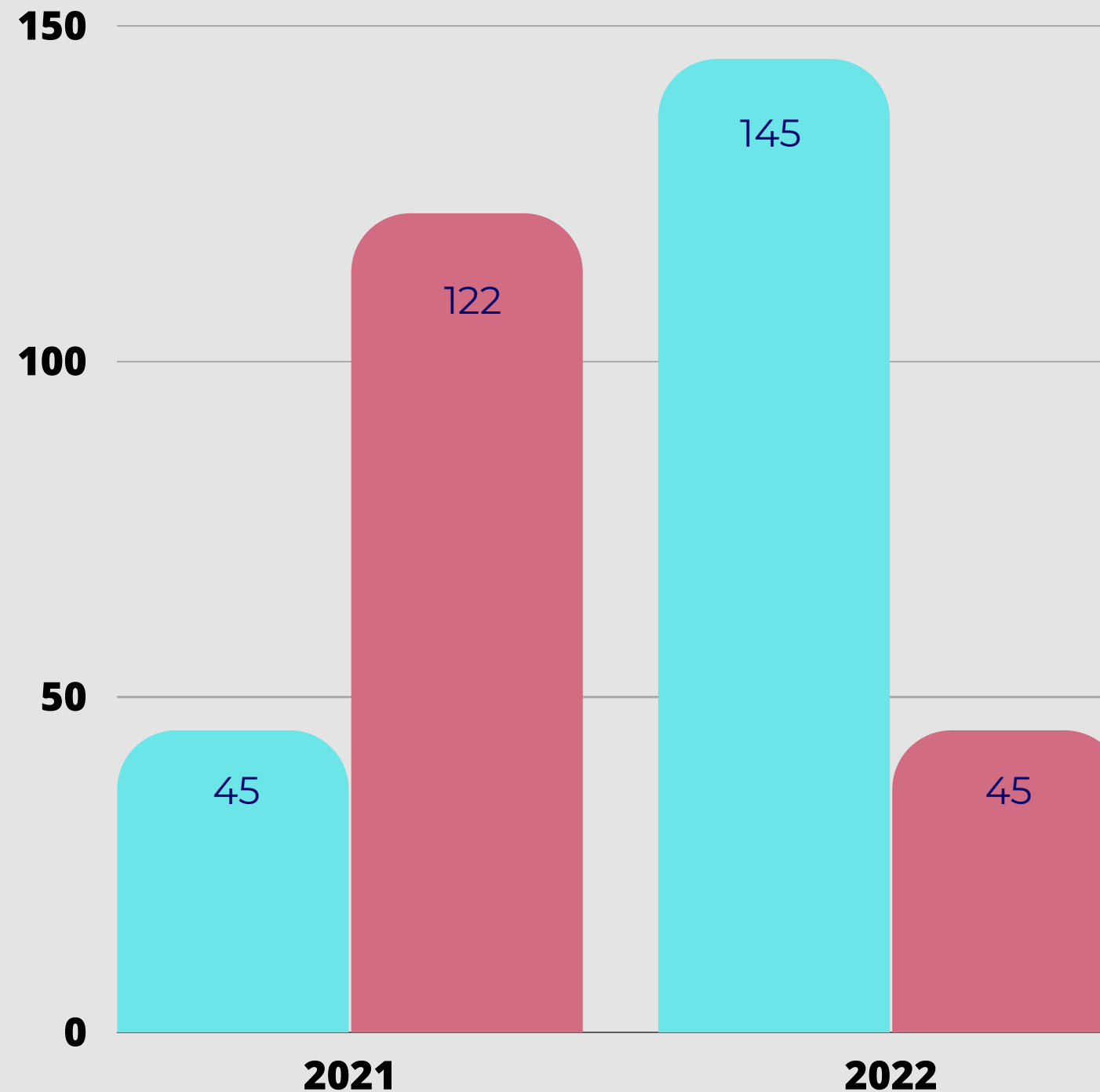

165

Pacientes Oncopaliativos



SERVICIO DE REHABILITACIÓN

Rescate de
Usuarios en
Domicilio

500

Atenciones de
Rehabilitación

7.155

Entrega de
Ayudas Tecnicas

393



SERVICIO DE REHABILITACIÓN

Atenciones en Servicio
de Hospitalización

7.768



Desde 2022, los Servicios de Hospitalización cuentan con Kinesiólogo de Lunes a Domingo



SERVICIO DE REHABILITACIÓN, PROGRAMA MAS



609 Ingresos



826 Talleres



1. Jornada de Autocuidado del Adulto Mayor
2. Capacitación de Líderes Comunitarios
3. Diagnóstico Participativo 2022

SERVICIO DE MATERNIDAD

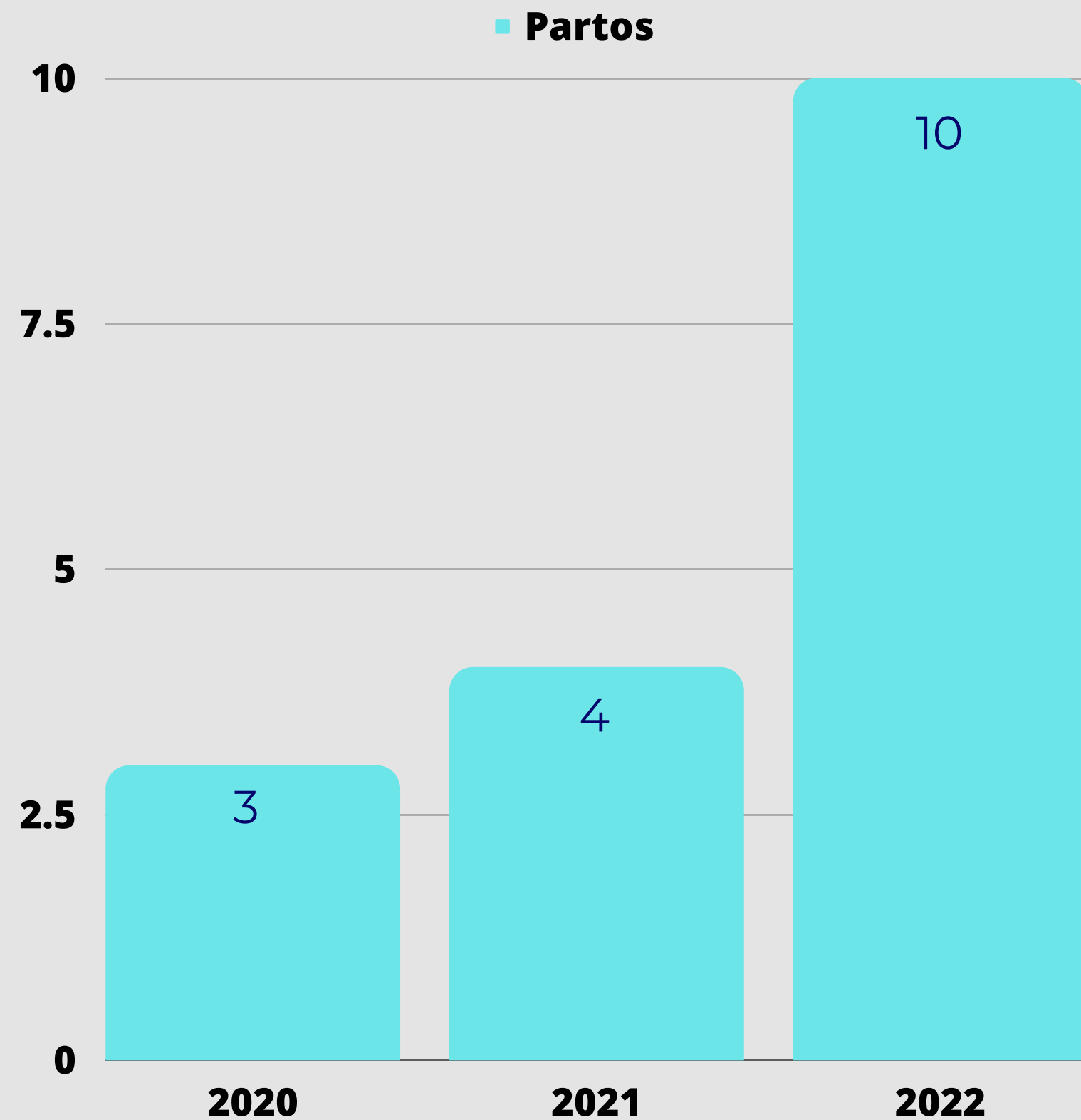

SERVICIO DE MATERNIDAD



Diplomado en ecografía obstétrica I, II y III trimestre y ecografía ginecológica en Universidad de Valparaíso.



SERVICIO DE TRABAJO SOCIAL

Hospital Nacimiento
Instituto de Salud
Bucara
Ministerio de Salud

GOBIERNO DE DESAMPARADOS
HOSPITAL DE NACIMIENTO

EXPOSITOR
LEONARDO AROS
RODRÍGUEZ
Coach Ontológico

8vo PARLAMENTO COMUNITARIO
**PANDEMIA Y SALUD
MENTAL: ESTRÉS**
Hablemos de ello. Ven y únete a la conversación.
JUEVES 10 DE NOVIEMBRE
9:30 HRS. INTERNADO LICEO NACIMIENTO
JORGE MONTT N°906

Desbloqueo de pacientes sin afiliación a FONASA y asignar RUN provisorio a extranjeros



8vo parlamento Comunitario de Salud:
"Pandemia y Salud Mental: Estrés"



SERVICIO DE NUTRICIÓN

PROGRAMA NACIONAL DE ALIMENTACION COMPLEMENTARIA

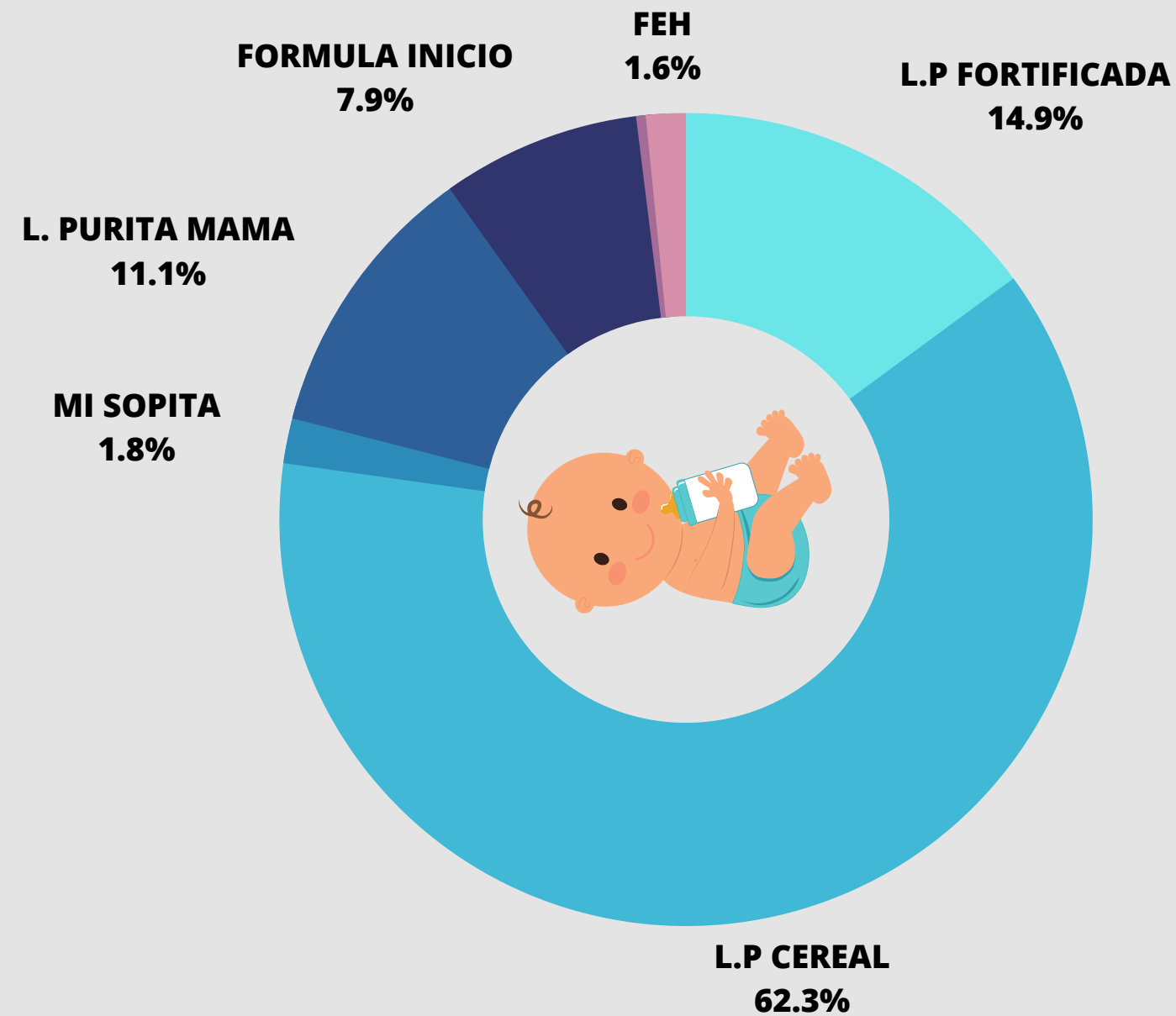

PROGRAMA NACIONAL DE ALIMENTACION COMPLEMENTARIA DEL ADULTO MAYOR

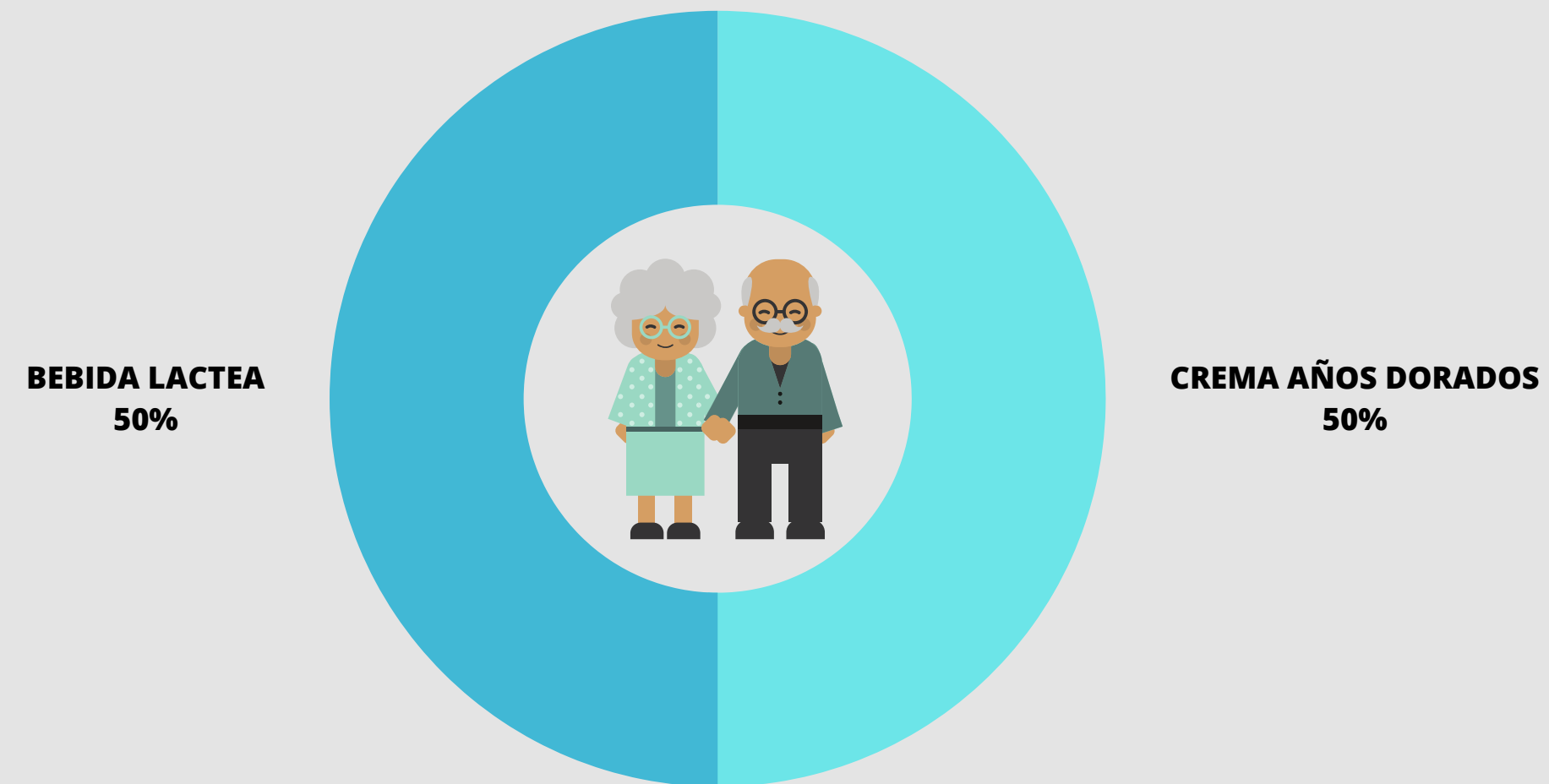

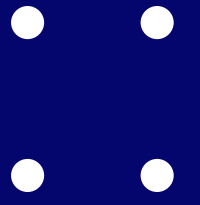

ATENCIÓN CERRADA

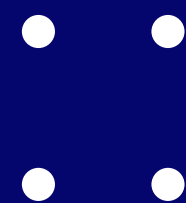

Hospital Familiar y Comunitario de Nacimiento

Hospitalización



Egresos
Hospitalarios

1.191



Indice
Ocupacional

61%

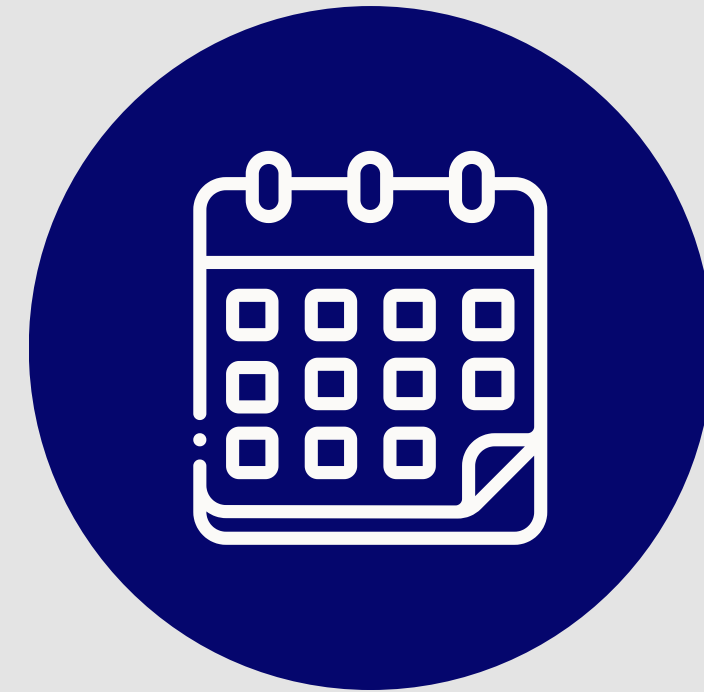

Promedio días
de estada

8.94



SERVICIO DE URGENCIA

37.337
Consultas de
Urgencia

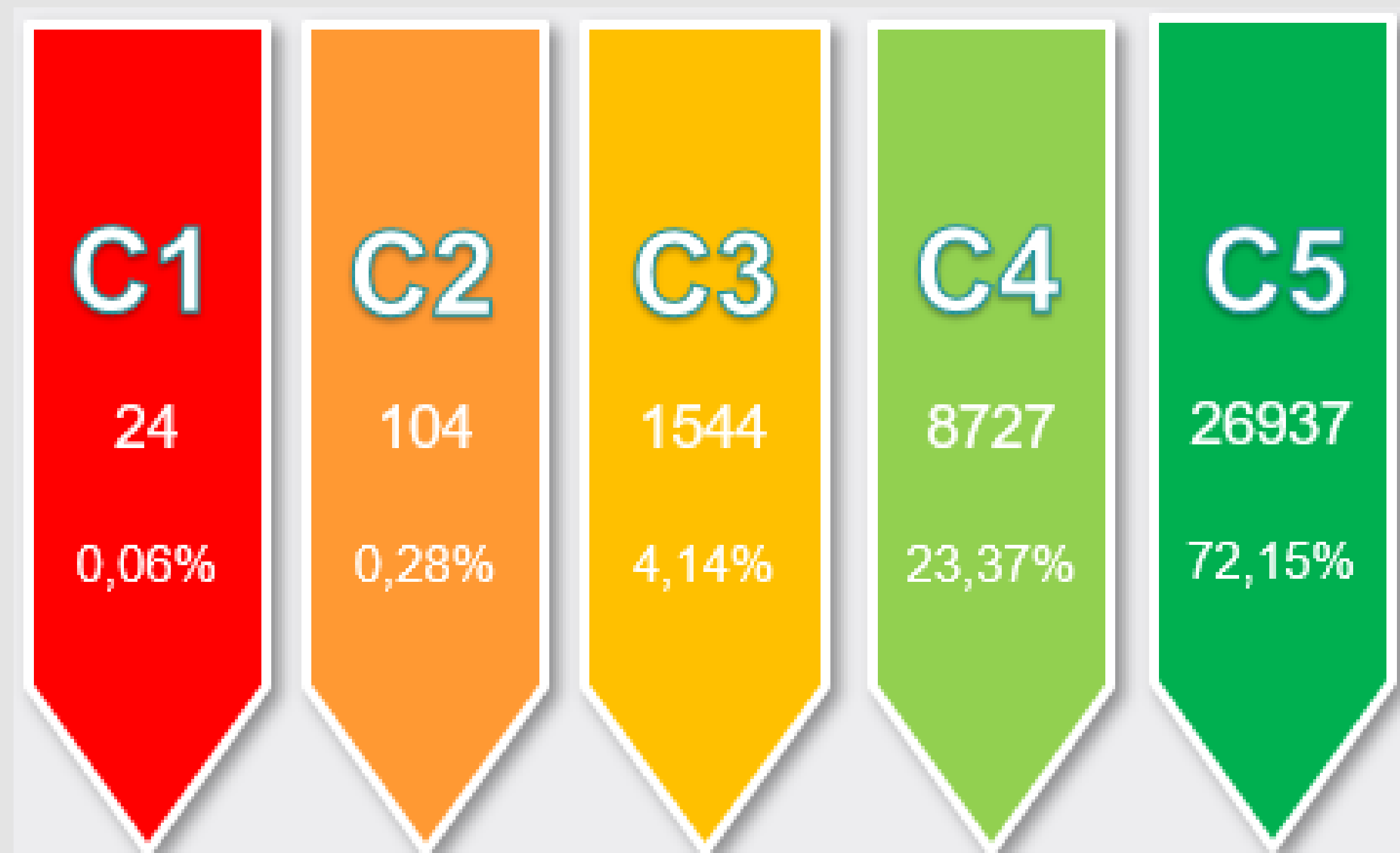

ATENCIONES DE MORBILIDAD v/s URGENCIA

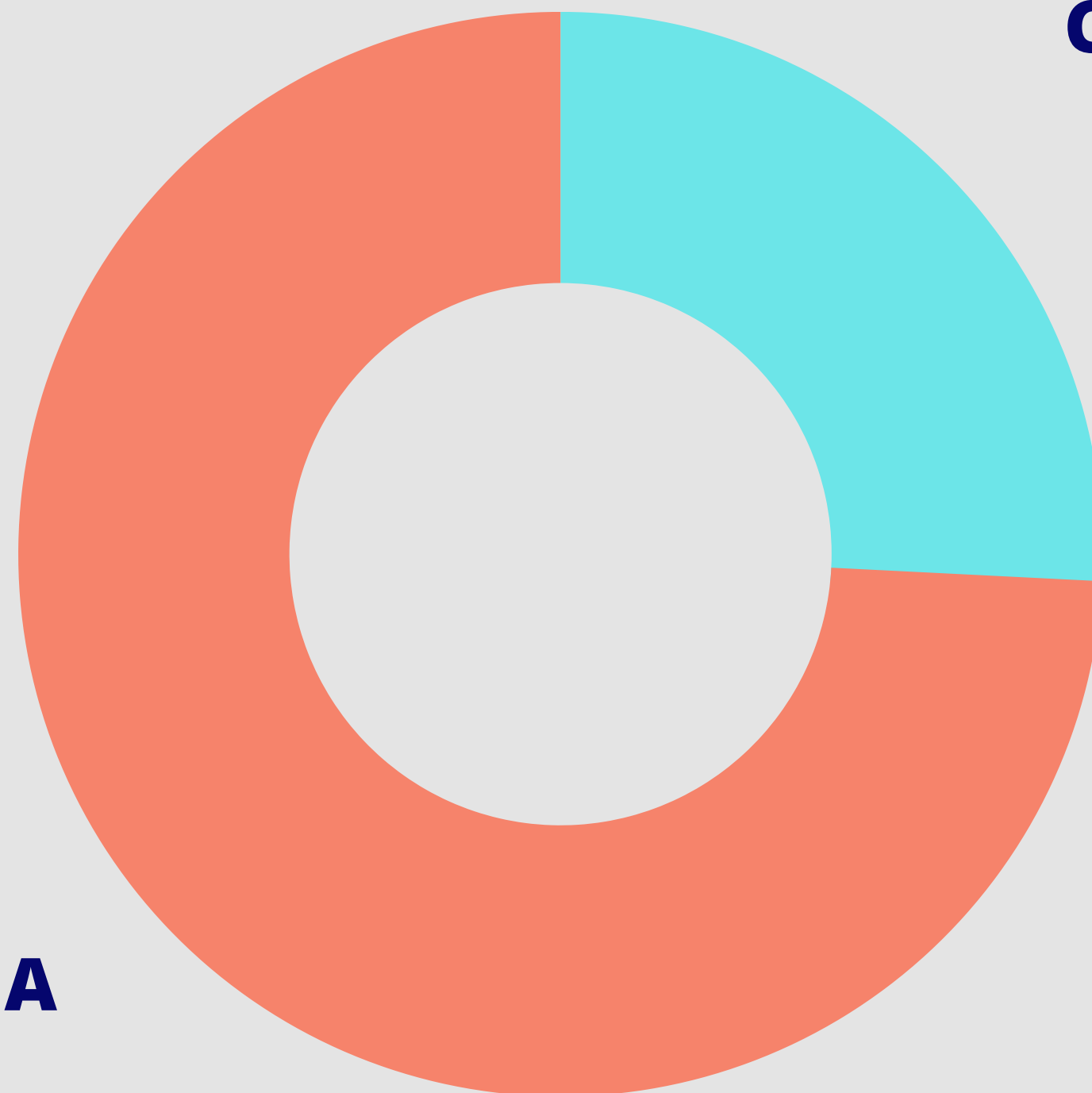

CONSULTA MORBILIDAD

25.8%

ATENCIONES URGENCIA

74.2%



ATENCIÓN DE URGENCIA

Policonsultantes de Urgencia

>20 atenciones
8 personas
218 atenciones

A lo menos 7 veces/año
248 personas
2.353 atenciones



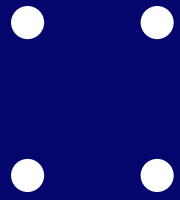

UNIDADES DE APOYO

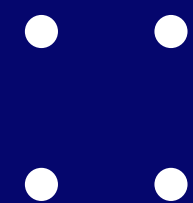

Hospital Familiar y Comunitario de Nacimiento

UNIDAD DE FARMACIA



13.567

Recetas de pacientes de las distintas especialidades del CAVRR en Nacimiento



133.704

Despacho de recetas

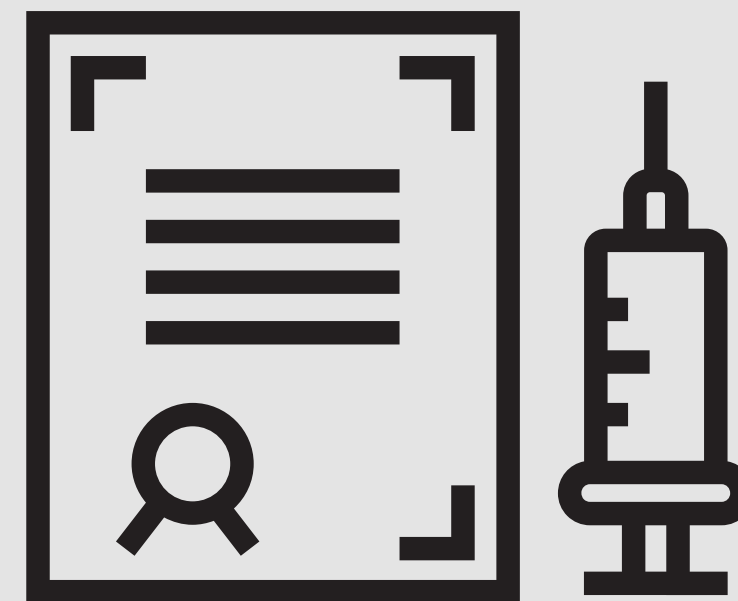

516.296

Prescripciones médicas



UNIDAD DE LABORATORIO

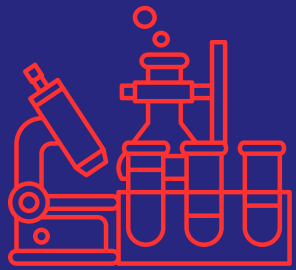

Helicobacter Pylori

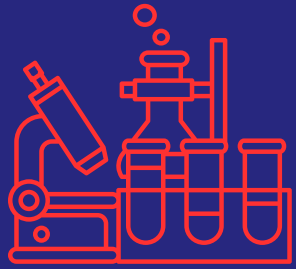

Exámenes de vitamina B-12
y Vitamina D

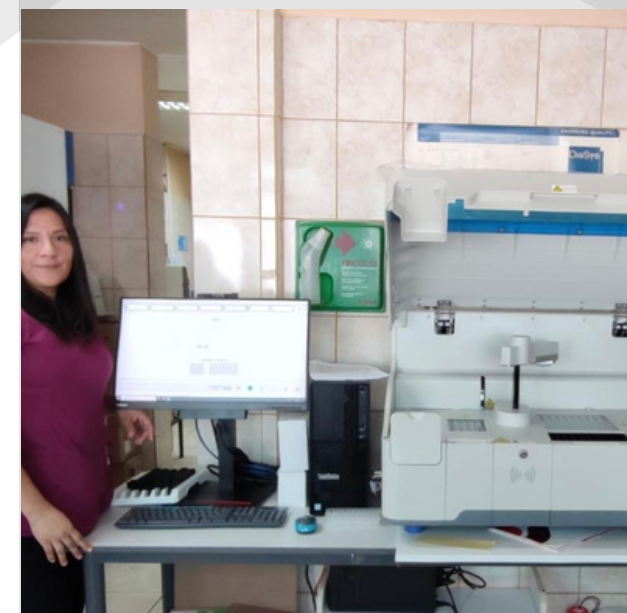

Equipo de Hormonas

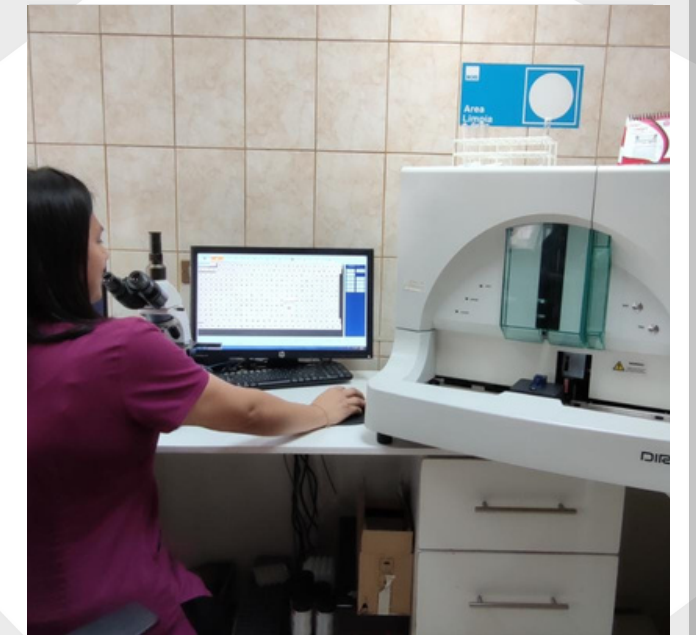

Equipo de Sedimento
Urinario



UNIDAD DE RAYOS

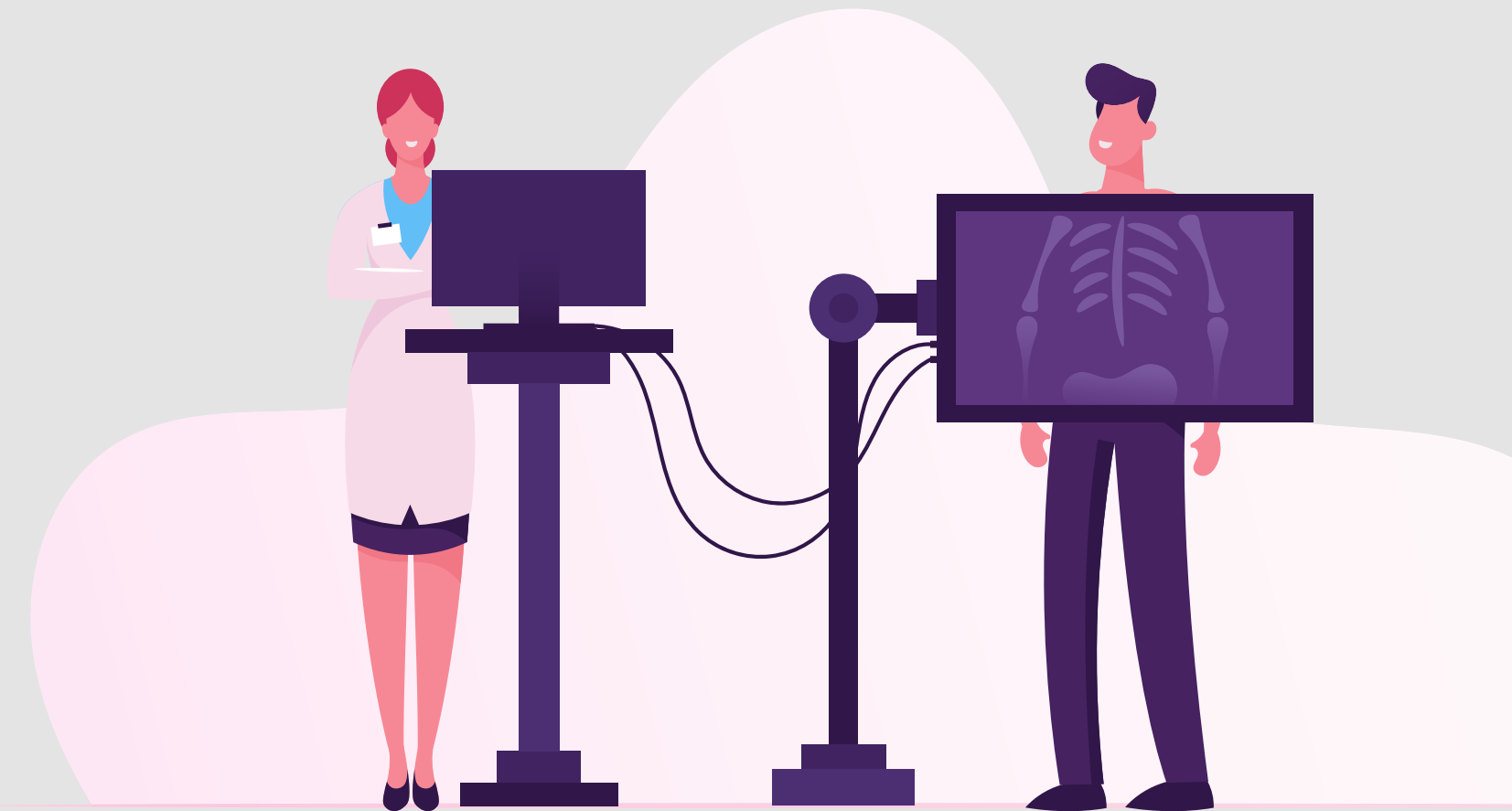
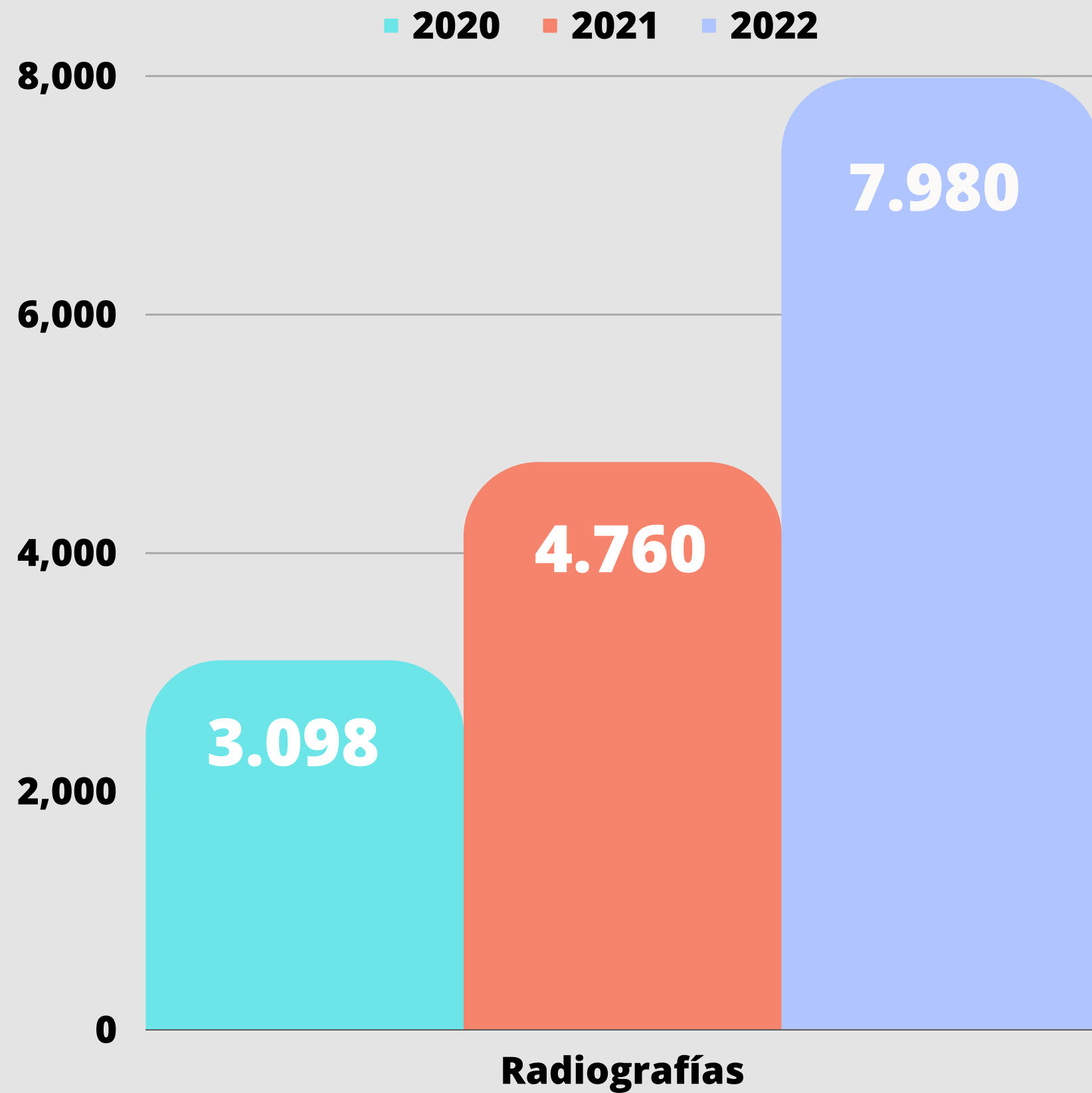

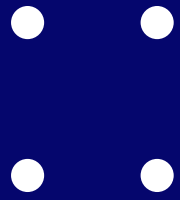

ACTIVIDADES DE PROMOCIÓN Y COMUNITARIAS

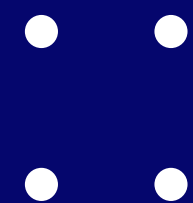

Hospital Familiar y Comunitario de Nacimiento

ACTIVIDADES PROMOCIONALES Y PREVENTIVAS CECOSF LAUTARO

JORNADA COMUNITARIO: MATEADA SALUDABLE ENFOCADO A ADULTO MAYOR 2022



FORTALECIMIENTO DE HABILIDADES

DESARROLLO PERSONAL

AUTOCUIDADO



ACTIVIDADES PROMOCIONALES Y PREVENTIVAS CECOSF LAUTARO

ACTIVACIÓN MESA TERRITORIAL CECOSF LAUTARO 2022



GESTION PARTICIPATIVA



IDENTIFICAR PROBLEMAS



POBLACION MAS VULNERABLE



ACTIVIDADES PROMOCIONALES Y PREVENTIVAS

CECOSF JULIO HEMMELMANN



ACTIVACIÓN REUNIONES
COMUNITARIAS



ACTIVIDAD FÍSICA MASIVA

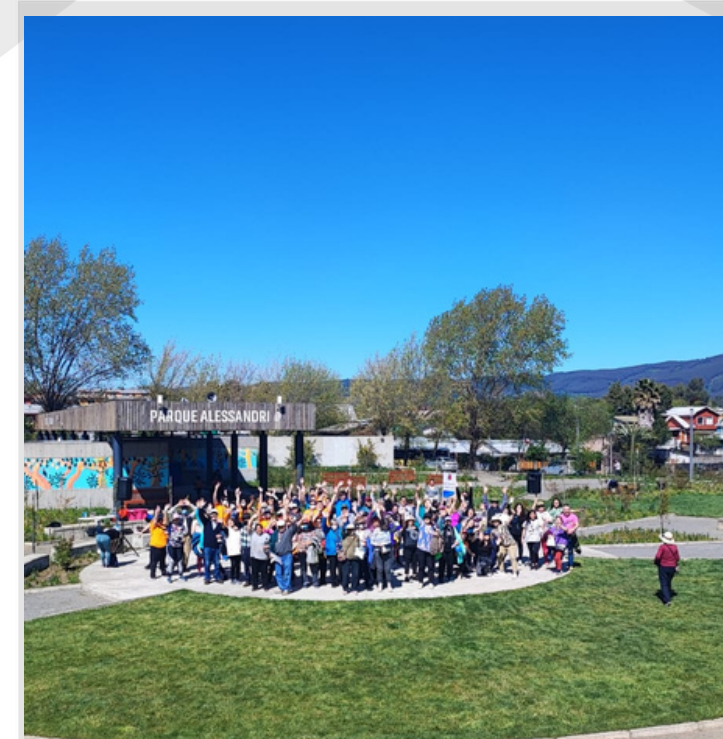

ACTIVIDADES PROMOCIONALES Y PREVENTIVAS

Programa de Apoyo a la Salud Mental Infantil, PASMI



TALLER DE DERECHOS DE
LOS NIÑOS Y NIÑAS



TALLER BENEFICIOS DE LA
ACTIVIDAD FÍSICA EN LA
SALUD MENTAL



SEMANA DE LA SALUD
MENTAL



ACTIVIDADES PROMOCIONALES Y PREVENTIVAS

Sistema Intersectorial de Salud Integral, SISI



TALLERES CRIANZA
POSITIVA



TALLER EDUCACIÓN AL
CUIDADOR DE PERSONAS
CON DEMENCIA



FERIA DE SALUD MENTAL Y
PREVENCIÓN CONSUMO DE
SUSTANCIAS



ACTIVIDADES PROMOCIONALES Y PREVENTIVAS

Día Mundial de Lactancia Materna y Alimentación



TALLER
LACTANCIA MATERNA



TALLER GUATITAS
PINTADAS



FERIA DE ALIMENTACIÓN
SALUDABLE



ACTIVIDADES PROMOCIONALES Y PREVENTIVAS

Programa Salud Cardiovascular



TALLERES DE ACTIVIDAD FÍSICA EN LA COMUNIDAD



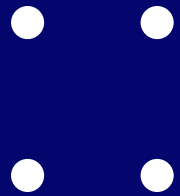

PARTICIPACIÓN CIUDADANA

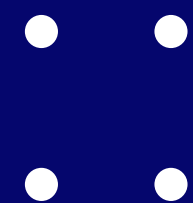

Hospital Familiar y Comunitario de Nacimiento

OIRS

■ 2021 ■ 2022

125

100

75

50

25

0

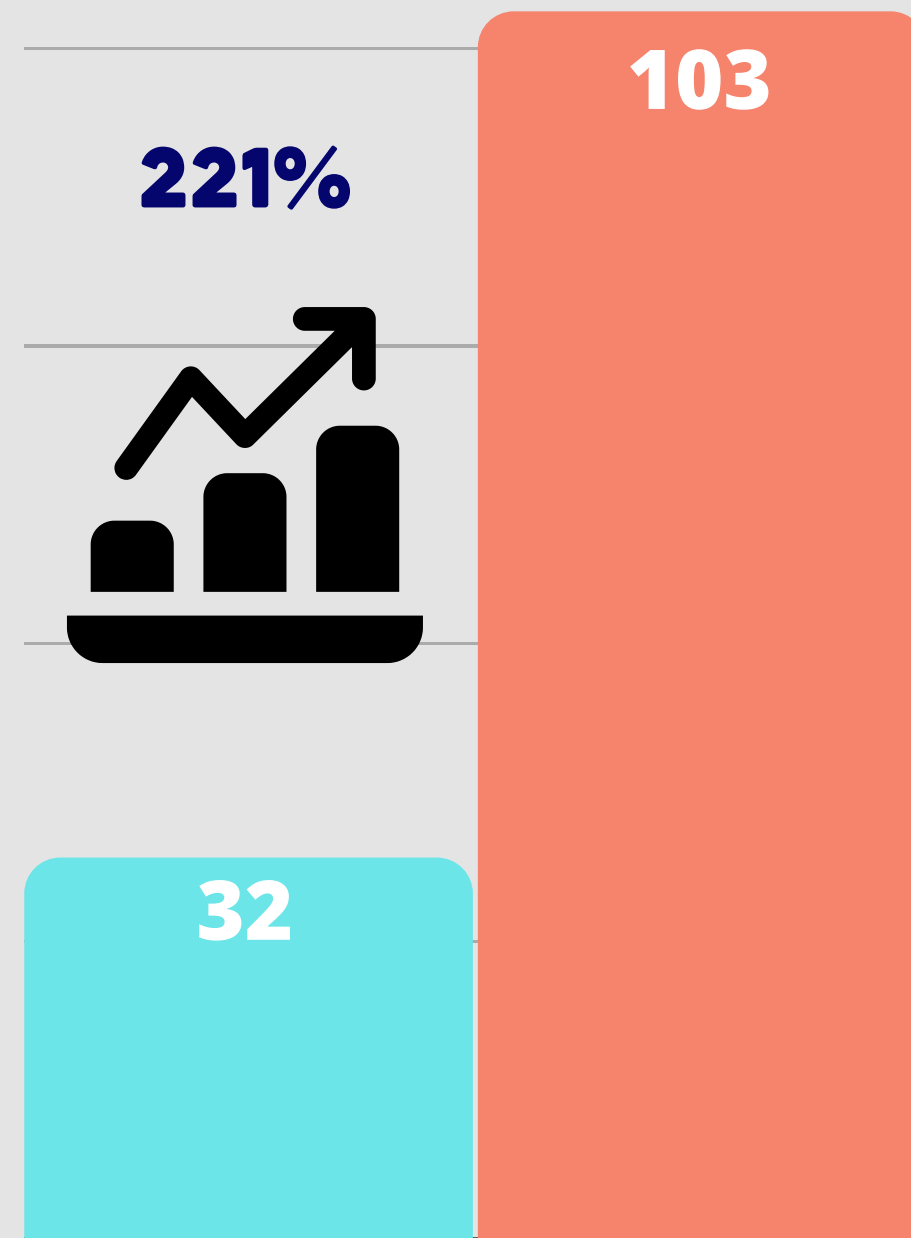

Reclamos

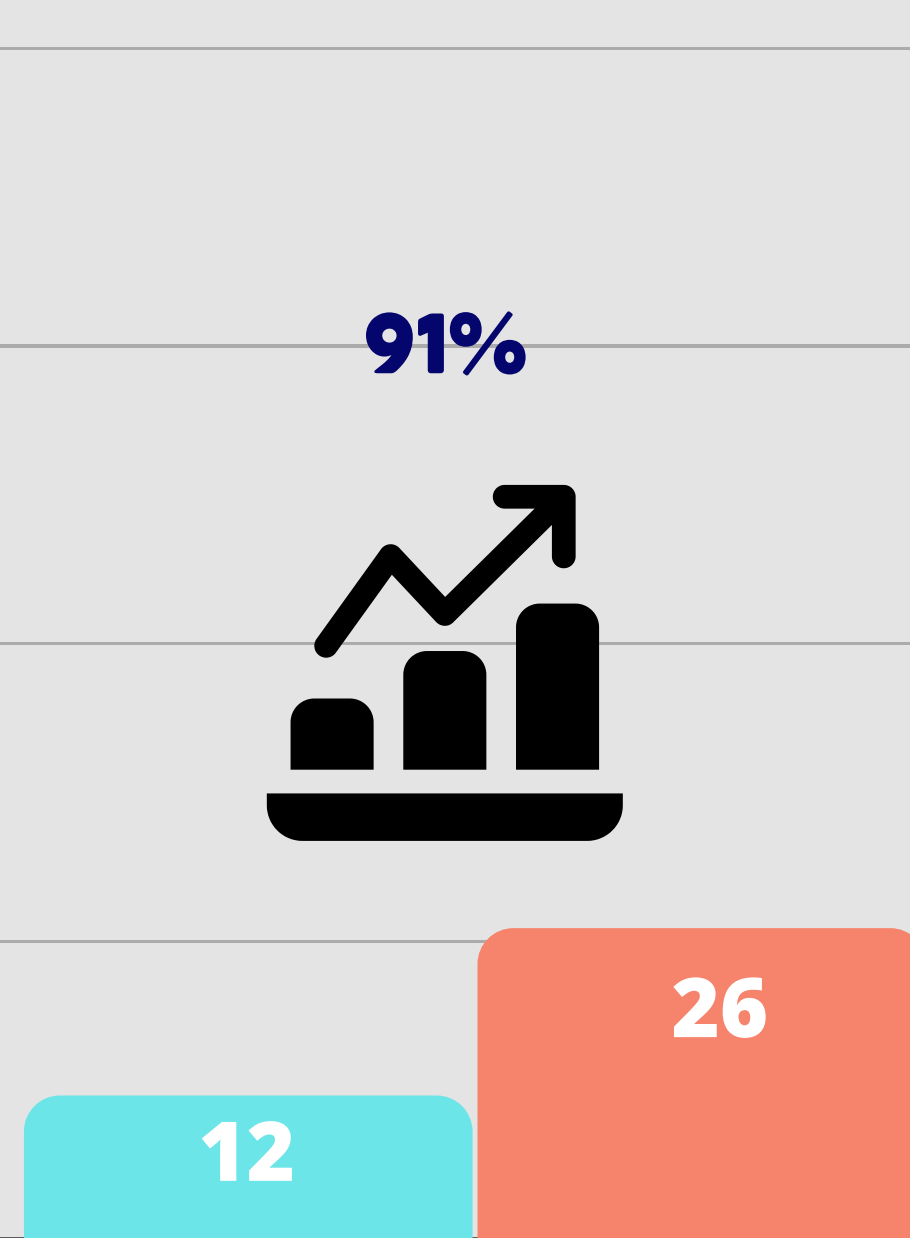

Felicitaciones



SOLICITUDES CIUDADANAS

Tipos de reclamos clasificados por area

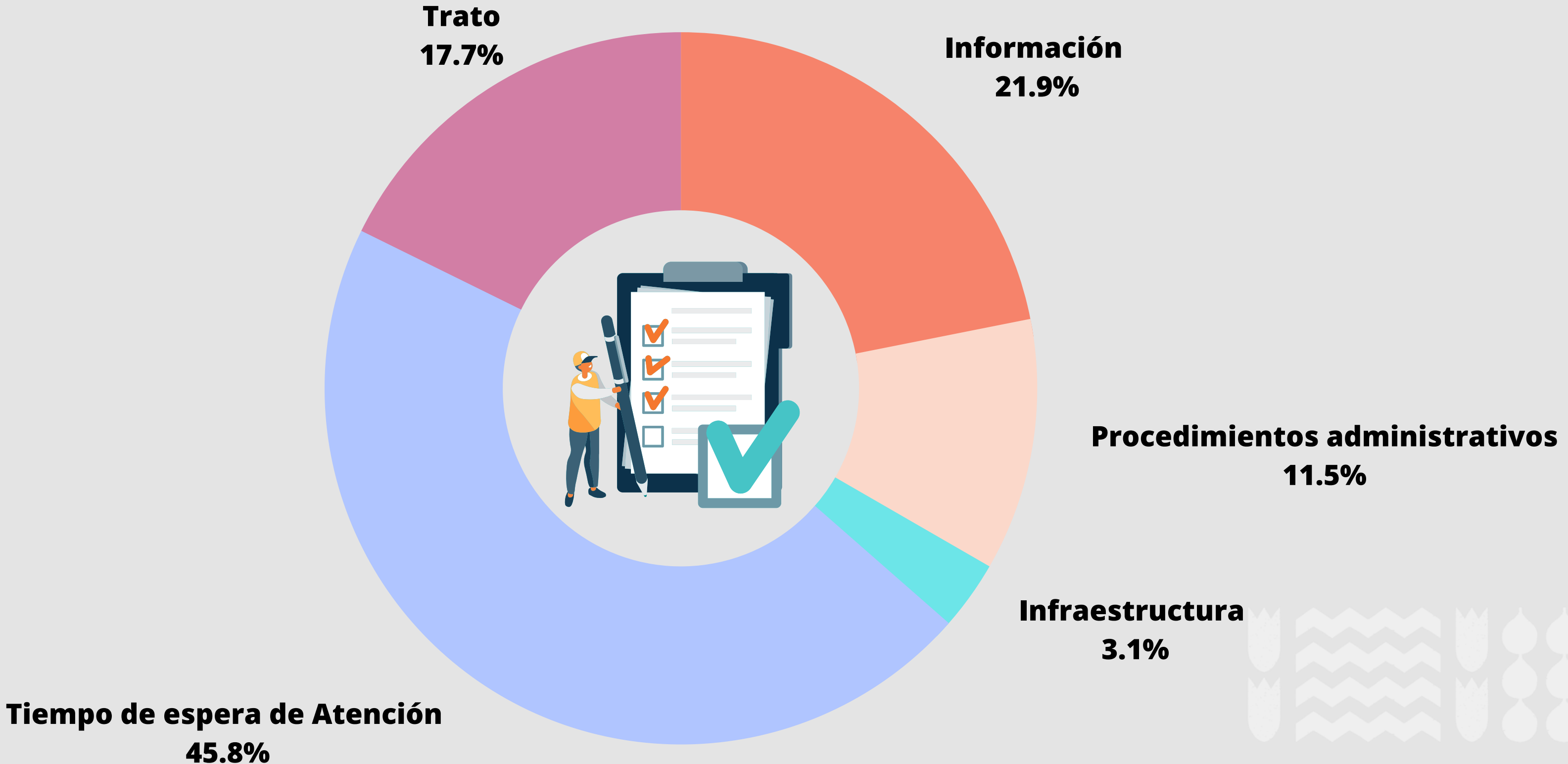

CONSEJO DE DESARROLLO HOSPITALARIO

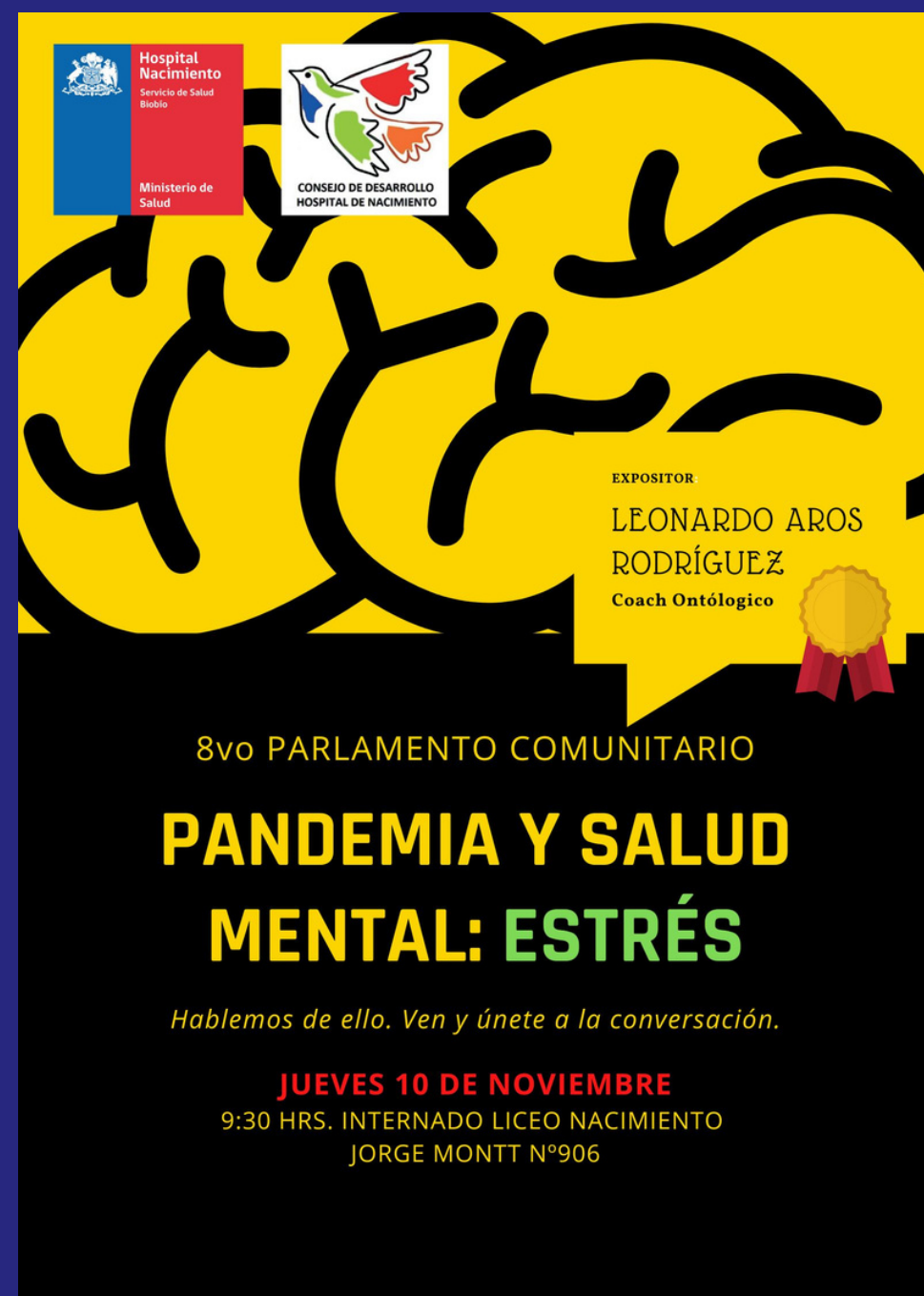

Hospital Nacimiento
Servicio de Salud Biobío
Ministerio de Salud

CONSEJO DE DESARROLLO HOSPITAL DE NACIMIENTO

EXPOSITOR:
LEONARDO AROS RODRÍGUEZ
Coach Ontológico

8vo PARLAMENTO COMUNITARIO
PANDEMIA Y SALUD MENTAL: ESTRÉS

Hablemos de ello. Ven y únete a la conversación.

JUEVES 10 DE NOVIEMBRE
9:30 HRS. INTERNADO LICEO NACIMIENTO
JORGE MONTT N°906



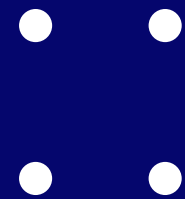

PROYECTO NUEVO HOSPITAL

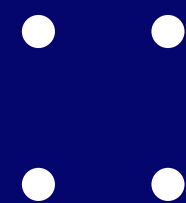

Hospital Familiar y Comunitario de Nacimiento

PROYECTO REPOSICIÓN HOSPITAL DE NACIMIENTO

INSTALACIÓN DE FAENA



PROYECTO REPOSICIÓN HOSPITAL DE NACIMIENTO

DESCUBRIMIENTO
DE LETRERO DE LA
CONSTRUCCIÓN



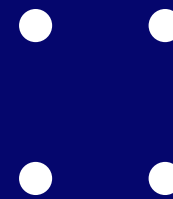

GRACIAS

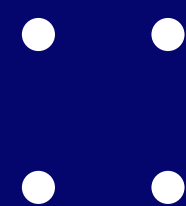

Hospital Familiar y Comunitario de Nacimiento

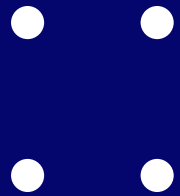



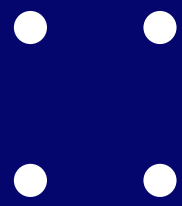

CUENTA PÚBLICA GESTIÓN 2022



Hospital Familiar y Comunitario de Nacimiento

**ACUERDOS
CUENTA PÚBLICA
HOSPITAL FAMILIAR Y COMUNITARIO DE NACIMIENTO
GESTIÓN 2022**

-  Disponer de atención podológica permanente para los usuarios de Nacimiento por parte del Hospital.
-  Mejorar el sistema de fichaje, aumentando las horas médicas.
-  Aumentar las horas Dentales para toda la comunidad de Nacimiento.
-  Mejorar el programa de atención de salud mental para la comunidad de nacimiento.

