



GESTIÓN
DE LAS
PERSONAS

GESTIÓN
ASISTENCIAL

GESTIÓN
FINANCIERA

GOBERNANZA Y
PARTICIPACIÓN

COGRID

Servicio de Salud Biobío

Mayo2023

CUENTA PÚBLICA 2022

PRESTACIONES
EN LA RED

LISTA
ESPERA

INICIATIVAS
DESTACADAS

LINEAS
ESTRATEGICAS

GESTIÓN CLÍNICA



PRESTACIONES
DE SALUD
EN LA RED



CONSULTAS
MÉDICAS
TOTALES

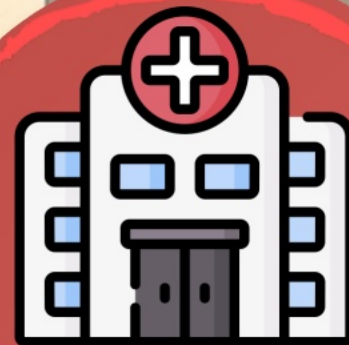

CONSULTAS DE URGENCIAS



PRODUCCION
QUIRURGICA



GES Y

RICARTE SOTO

CONSULTAS MÉDICAS 2022



56,28%



PRESTACIONES
DE SALUD
EN LA RED



CONSULTAS
MÉDICAS
TOTALES

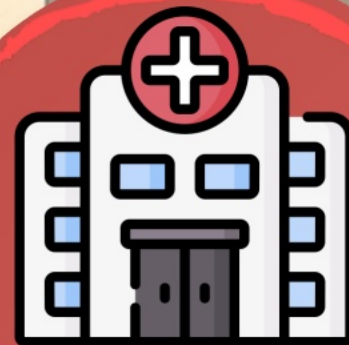

CONSULTAS DE URGENCIAS



PRODUCCION
QUIRURGICA



GES Y

RICARTE SOTO

CONSULTAS DE URGENCIAS

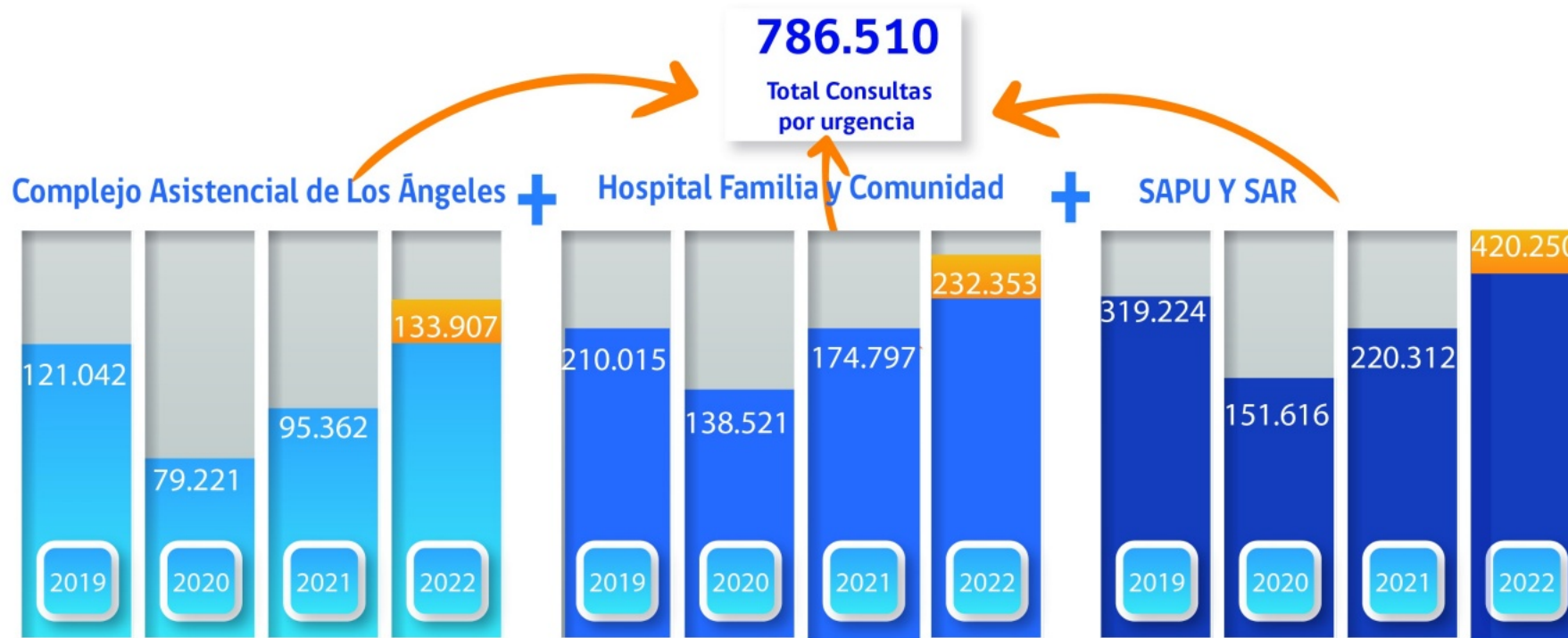

CATEGORIZACIÓN	CAVRR	HFC	SAR
C1	0,09%	0,05%	0,02%
C2	6,30%	0,37%	0,32%
C3	37,76%	6,49%	11,93%
C4	54,15%	35,07%	45,36%
C5	1,69%	58,01%	42,38%



PRESTACIONES
DE SALUD
EN LA RED



CONSULTAS
MÉDICAS
TOTALES

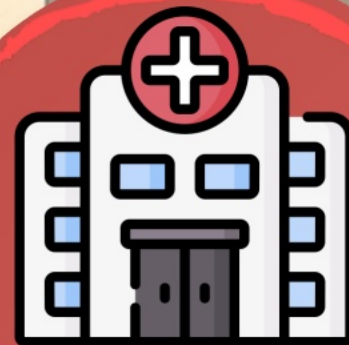

CONSULTAS DE URGENCIAS



PRODUCCION
QUIRURGICA



GES Y

RICARTE SOTO

TOTAL INTERVENCIONES



Cirugías mayores
ambulatorias

Año 2022

5.141

196%

Año 2021

1.737



PRESTACIONES
DE SALUD
EN LA RED



CONSULTAS
MÉDICAS
TOTALES

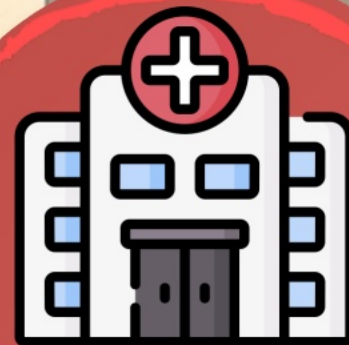

CONSULTAS DE URGENCIAS



PRODUCCION
QUIRURGICA



GES Y

RICARTE SOTO

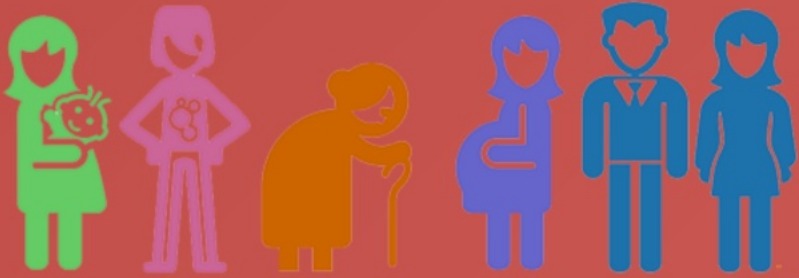

GES Y RICARTE SOTO

GES

RICARTE SOTO

NÚMERO DE GARANTÍAS GES 2022

Cumplimiento
GES
98,4%

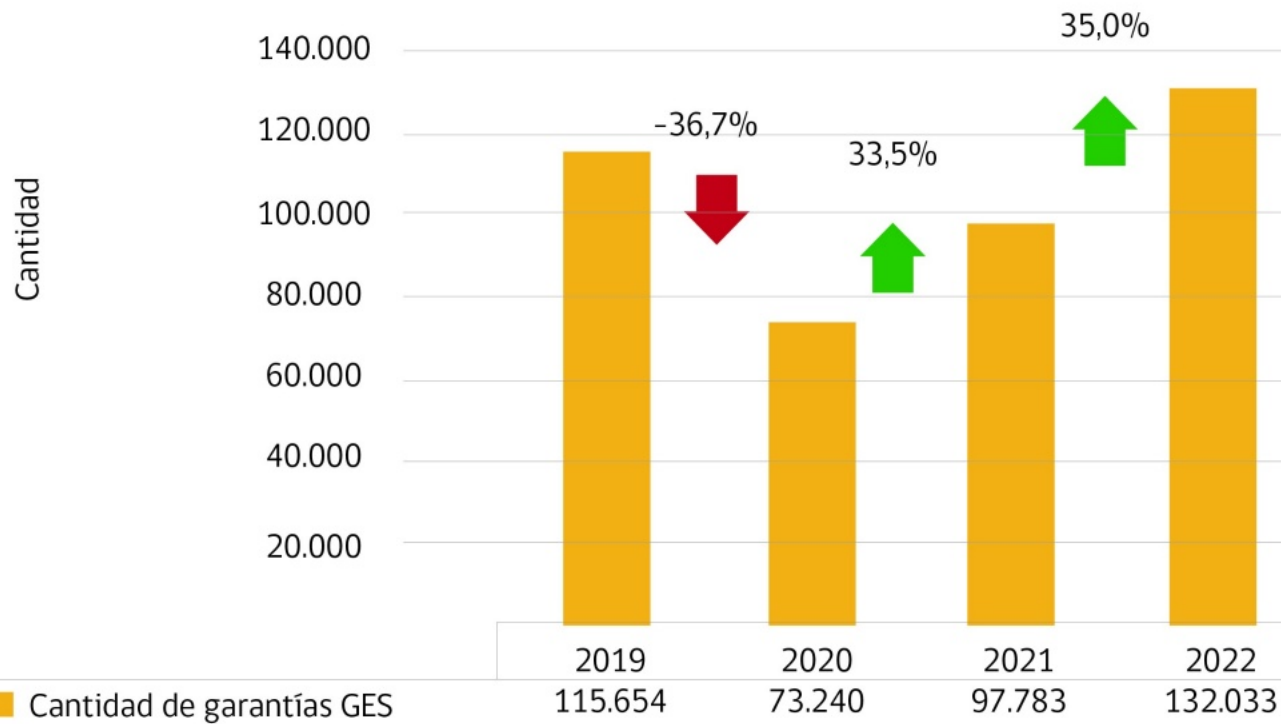

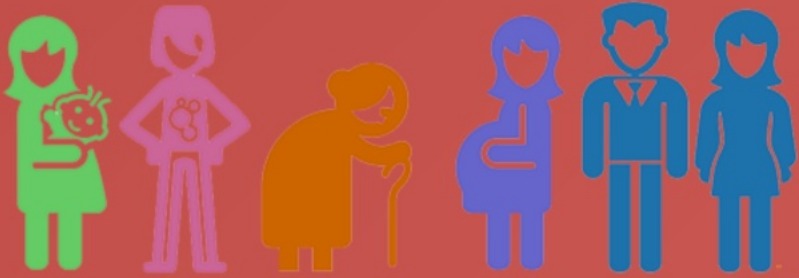

GES Y
RICARTE SOTO

GES

RICARTE SOTO

LEY RICARTE SOTO

DISTRIBUCIÓN DE INGRESOS DE PERSONAS A LA LEY RICARTE SOTO

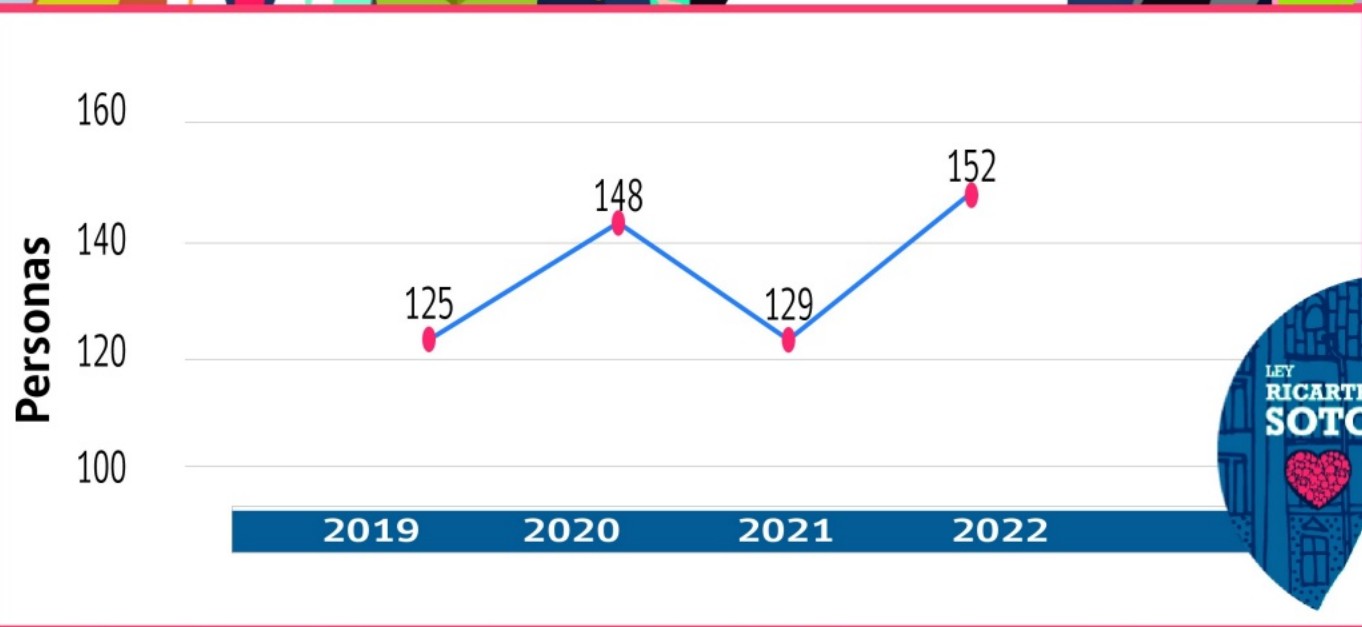

El Complejo Asistencial Dr. Víctor Ríos Ruiz ,es el único prestador de la Ley en la provincia. De los **27 problemas de salud** incluidos en la Ley, el **Hospital Base cubre 21**. El 2022 se suma a la Ley la Colitis Ulcerosa, lo que significa un desafío en el avance hacia la cobertura del tratamiento de nutrición enteral domiciliaria en HFC



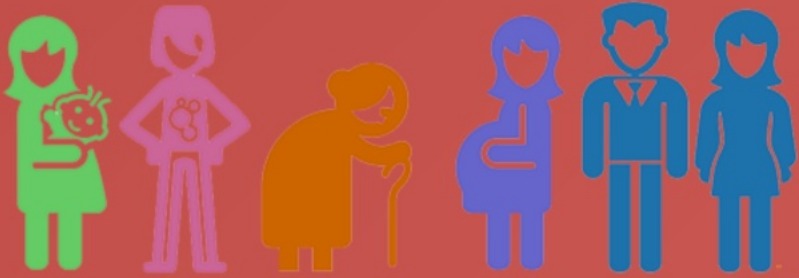

GES Y
RICARTE SOTO

GES

RICARTE SOTO

PRESTACIONES
DE SALUD
EN LA RED



CONSULTAS
MÉDICAS
TOTALES

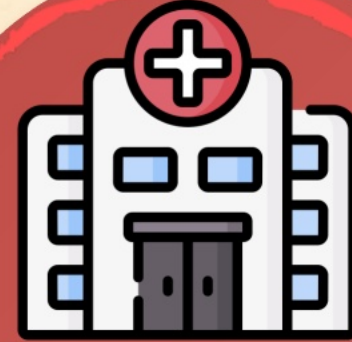

CONSULTAS DE URGENCIAS



PRODUCCION
QUIRURGICA



GES Y

RICARTE SOTO

PRESTACIONES
EN LA RED

LISTA
ESPERA

INICIATIVAS
DESTACADAS

LINEAS
ESTRATEGICAS

GESTIÓN CLÍNICA



TIEMPOS DE

ESPERA

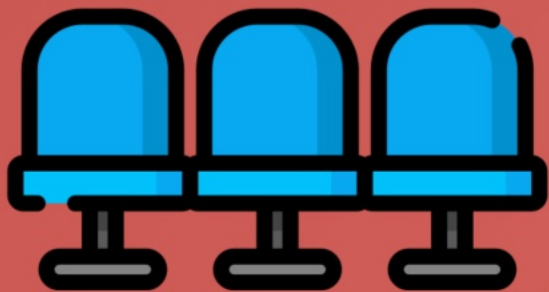

INTERVENCION
QUIRURGICA

CONSULTA NUEVA
DE ESPECIALIDAD

INTERVENCIONES QUIRÚRGICAS



TIEMPOS DE ESPERA

(Intervenciones Quirúrgicas)

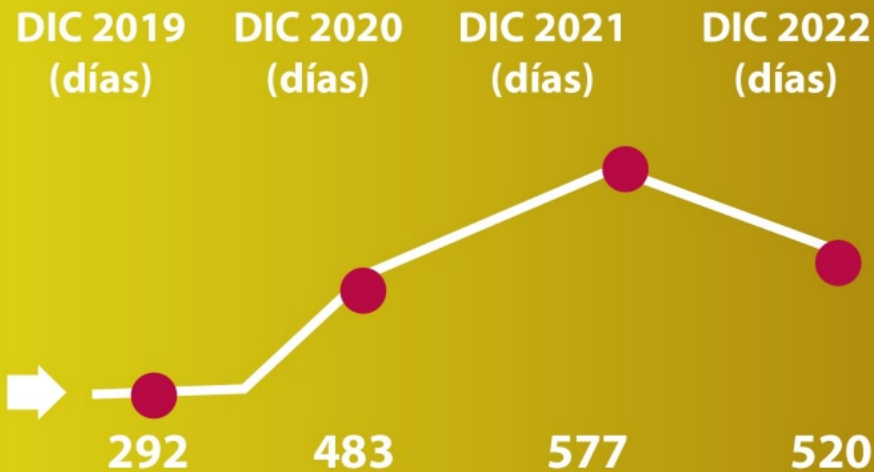

Promedio Nacional año 2022

544



TIEMPOS DE

ESPERA

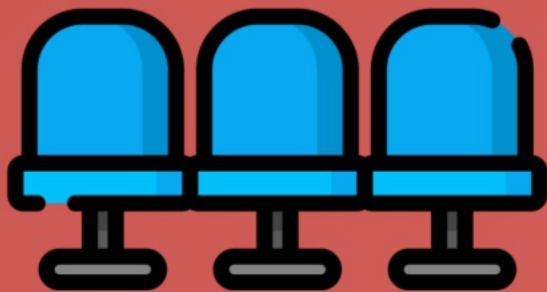

INTERVENCION
QUIRURGICA

CONSULTA NUEVA
DE ESPECIALIDAD

CONSULTA NUEVA ESPECIALIDAD



TIEMPOS DE ESPERA
(Consulta odontológica)

DIC 2019 (días) DIC 2020 (días) DIC 2021 (días) DIC 2022 (días)



Promedio Nacional año 2022

575

TIEMPOS DE ESPERA
(Consulta médica)

301 462 460 354



389



TIEMPOS DE

ESPERA

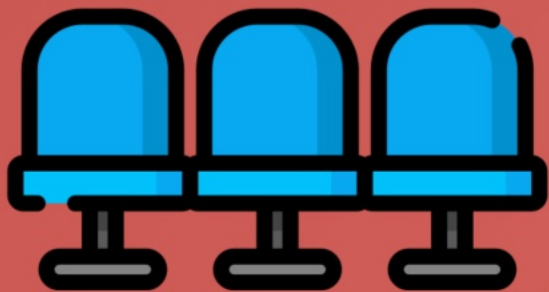

INTERVENCION
QUIRURGICA

CONSULTA NUEVA
DE ESPECIALIDAD

PRESTACIONES
EN LA RED

LISTA
ESPERA

INICIATIVAS
DESTACADAS

LINEAS
ESTRATEGICAS

GESTIÓN CLÍNICA



INICIATIVAS DESTACADAS



HOSPITALIZACIÓN
DOMICILIARIA

ENTREGA DE
MEDICAMENTOS

SALUD DIGITAL

HOSPITALIZACIÓN DOMICILIARIA

Este 2022 se incorporaron las prestaciones a la cartera de servicios:

- Pacientes post operados de prótesis total de cadera.
- Pacientes con alimentación parenteral crónica.
- Evaluación e intervención de Trabajadora Social.



PERSONAS ATENDIDAS

1.645



EQUIPO:

MÉDICOS
ENFERMEROS
TECNICOS EN ENFERMERIA
KINESIOLOGOS
TRABAJADOR SOCIAL
ADMINISTRATIVOS
CONDUCTORES

DE LUNES A DOMINGO



INICIATIVAS DESTACADAS



HOSPITALIZACIÓN
DOMICILIARIA

ENTREGA DE
MEDICAMENTOS

SALUD DIGITAL

ENTREGA DE MEDICAMENTOS

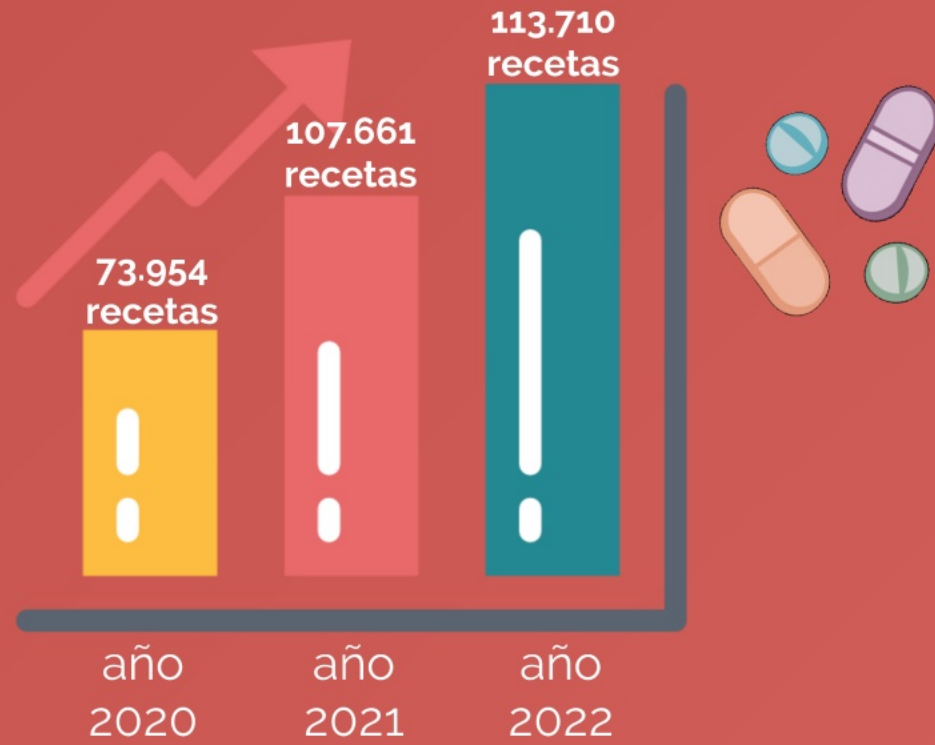

INICIATIVAS DESTACADAS



HOSPITALIZACIÓN
DOMICILIARIA

ENTREGA DE
MEDICAMENTOS

SALUD DIGITAL

SALUD
DIGITAL

TELEMEDICINA



TELESALUD

Telemedicina

SINCRÓNICAS

-  Endocrinología
-  Neurología
-  Urología
-  Gastroenterología
-  Cirugía vascular periférica
-  Cardiología
-  Diabetes
-  Cirugía reconstructiva
-  Cirugía General

ASINCRÓNICAS

-  Dermatología
-  Diabetes
-  Nefrología
-  Geriatria
-  Patología oral



● 2022



Aumento atenciones sincrónicas

2021: 1.173 2022: 1.267



Número de Atenciones

SINCRÓNICAS

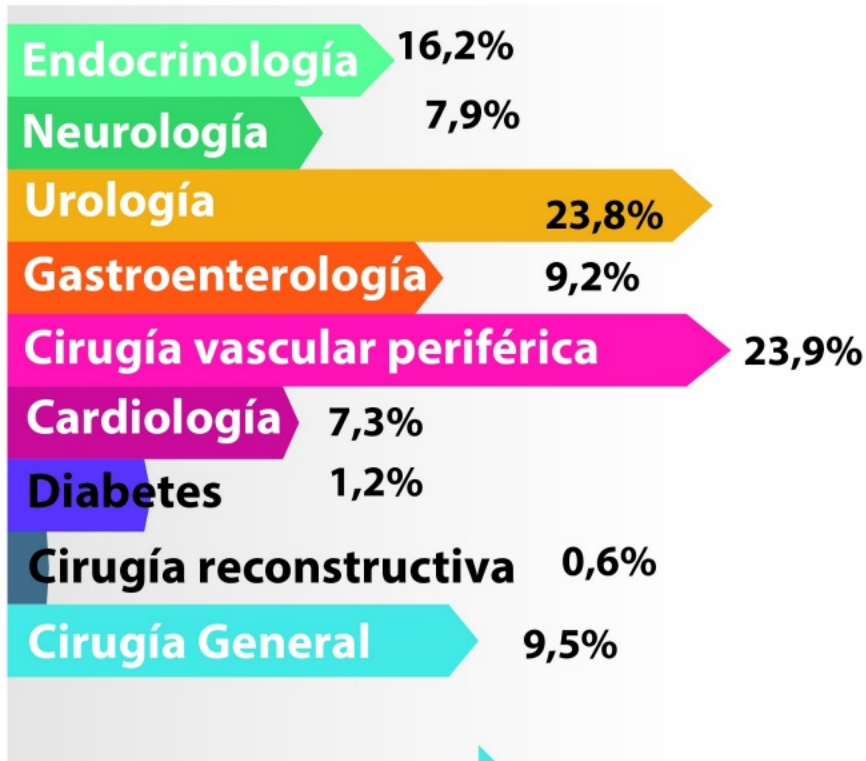

Total: 1.267

ASINCRÓNICAS

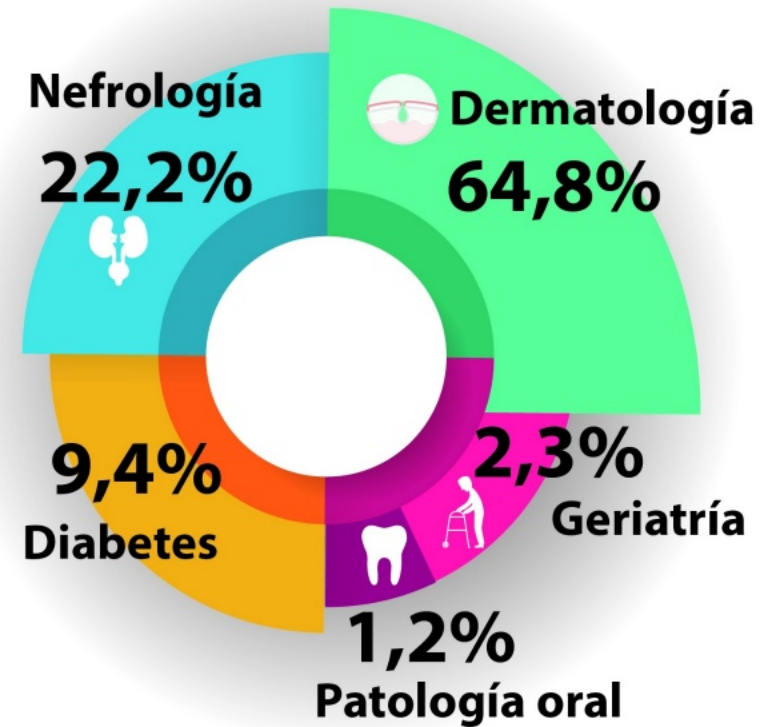

Total: 3.103



SALUD
DIGITAL

TELEMEDICINA



TELESALUD



Plataforma digital que permite realizar una solicitud de atención en CESFAM correspondiente, dando respuesta en breve plazo.

N° Solicitudes: 60.584

56,4% atención presencial

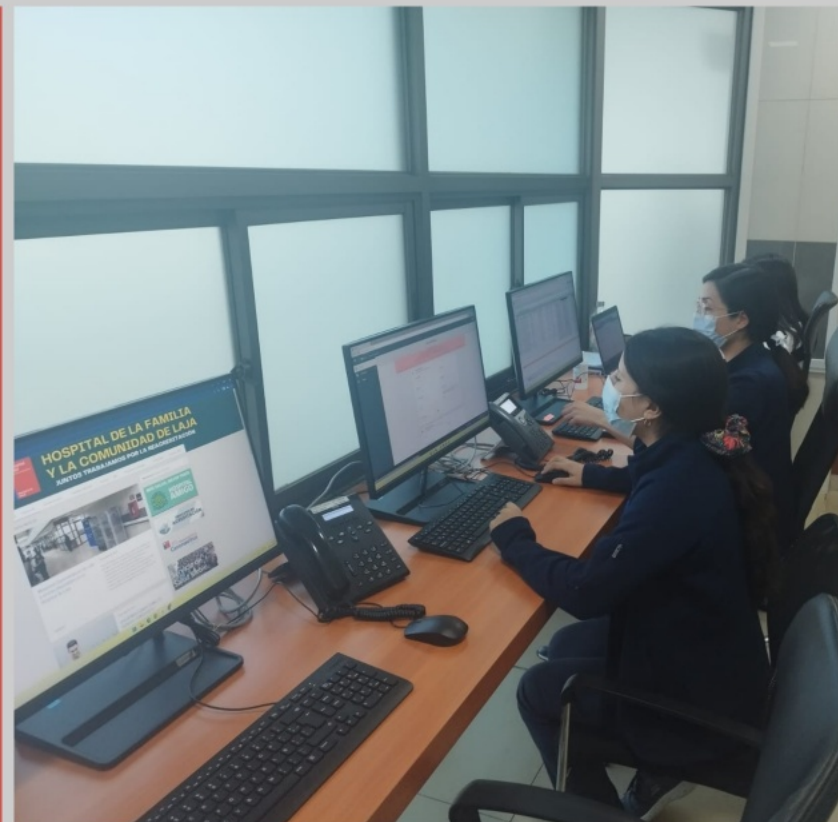

JUNIO 2022 LANZAMIENTO NACIONAL DE TELESALUD



CESFAM Norte de Los Ángeles 1ero. en utilizar la estrategia



Se suman los 7 CESFAM de Los Ángeles y Hospital de Laja

Gestiona la demanda de la población, prioriza y asigna atención presencial.

SALUD
DIGITAL

TELEMEDICINA



TELESALUD

INICIATIVAS DESTACADAS



HOSPITALIZACIÓN
DOMICILIARIA

ENTREGA DE
MEDICAMENTOS

SALUD DIGITAL

PRESTACIONES
EN LA RED

LISTA
ESPERA

INICIATIVAS
DESTACADAS

LINEAS
ESTRATEGICAS

GESTIÓN CLÍNICA



LÍNEAS ESTRATÉGICAS



INMUNIZACIONES

CÁNCER

SALUD
CARDIOVASCULAR

SALUD
MENTAL

AYUDAS
TÉCNICAS

INMUNIZACIONES 2022



Fallecidos COVID
281
Provincia
Biobío



COVID-19

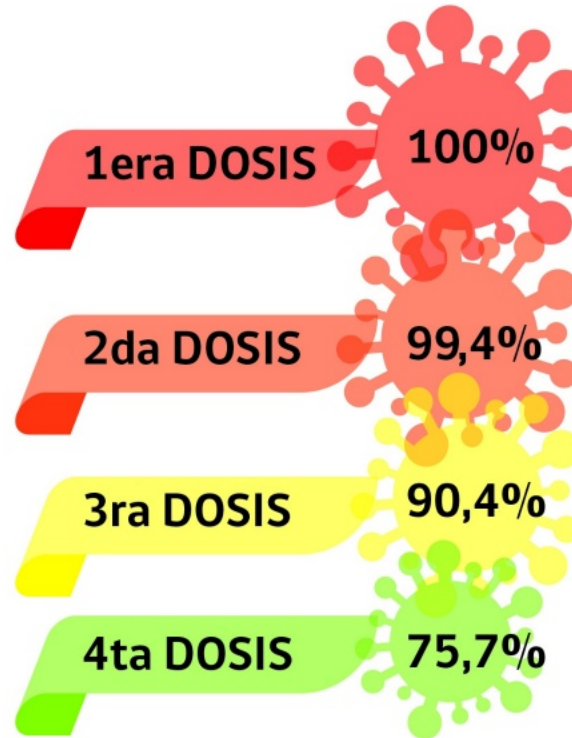

- Se instalaron puntos de vacunación extramural
- Se dió énfasis a la vacunación en domicilio
- Se realizó vacunación durante fines de semana.



17,4%

Al 2 de mayo
Vacuna Bivalente



INFLUENZA

Año 2022
Provincia de Biobío

98,1%

Periodo de vacunación al 2 de mayo
2023 Provincia de Biobío

46,7%

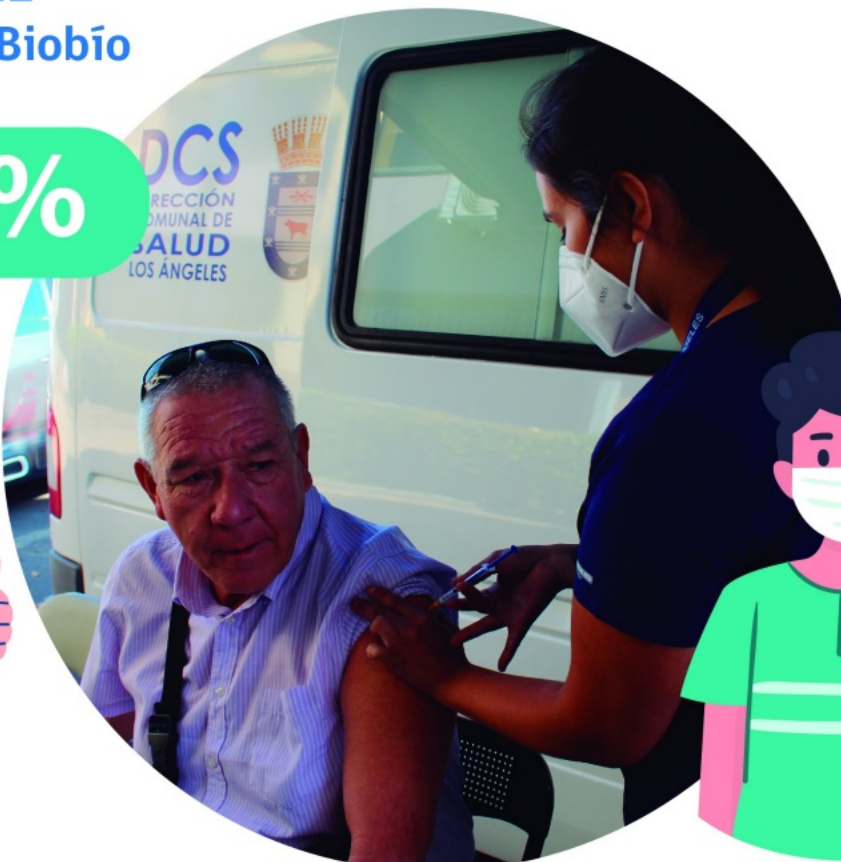

LÍNEAS ESTRATÉGICAS



INMUNIZACIONES

CÁNCER

SALUD
CARDIOVASCULAR

SALUD
MENTAL

AYUDAS
TÉCNICAS

CÁNCER

El 40% de los cánceres son **PREVENIBLES** y el 33% son **CURABLES**

Factores de riesgo

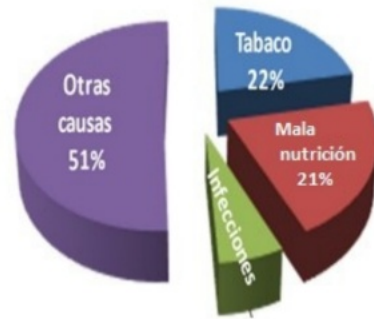

El **49%** de las muertes por Cáncer se deben al **tabaco**, a la **mala nutrición** y a las **infecciones**.



MORTALIDAD POR CÁNCER (2021)

CÁNCER

2da. causa de muerte a nivel nacional
1era. causa de muerte a nivel provincial

País: 25.775 personas fallecidas
Región Biobío: 2.565 personas fallecidas
Provincia Biobío: 644 personas fallecidas

Con hábitos de vida saludable se pueden prevenir algunos cánceres:

- Realizar actividad física
- Dieta saludable, frutas y verduras
- No fumar
- Evitar consumo de alcohol
- Controles preventivos



CÁNCER

Principales Cáncer en la Provincia

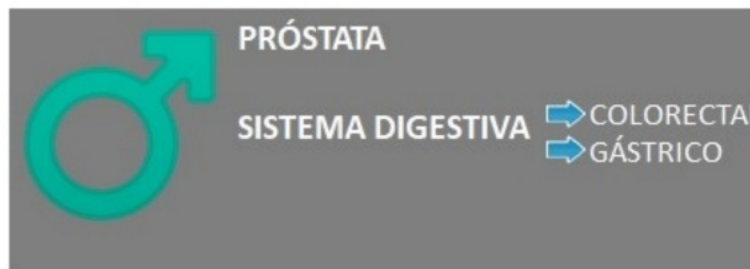
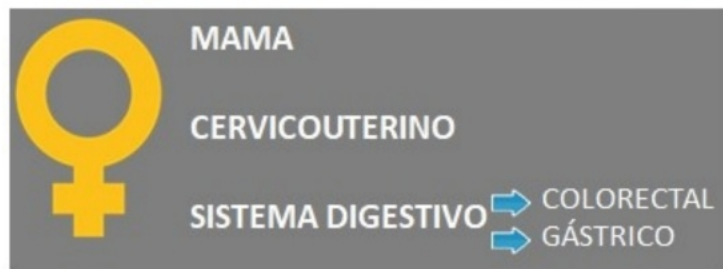

55.000 personas son diagnosticadas anualmente en el país.

1.200 en la provincia de Biobío

Principales Diagnósticos Oncológicas GES Provincia Biobío

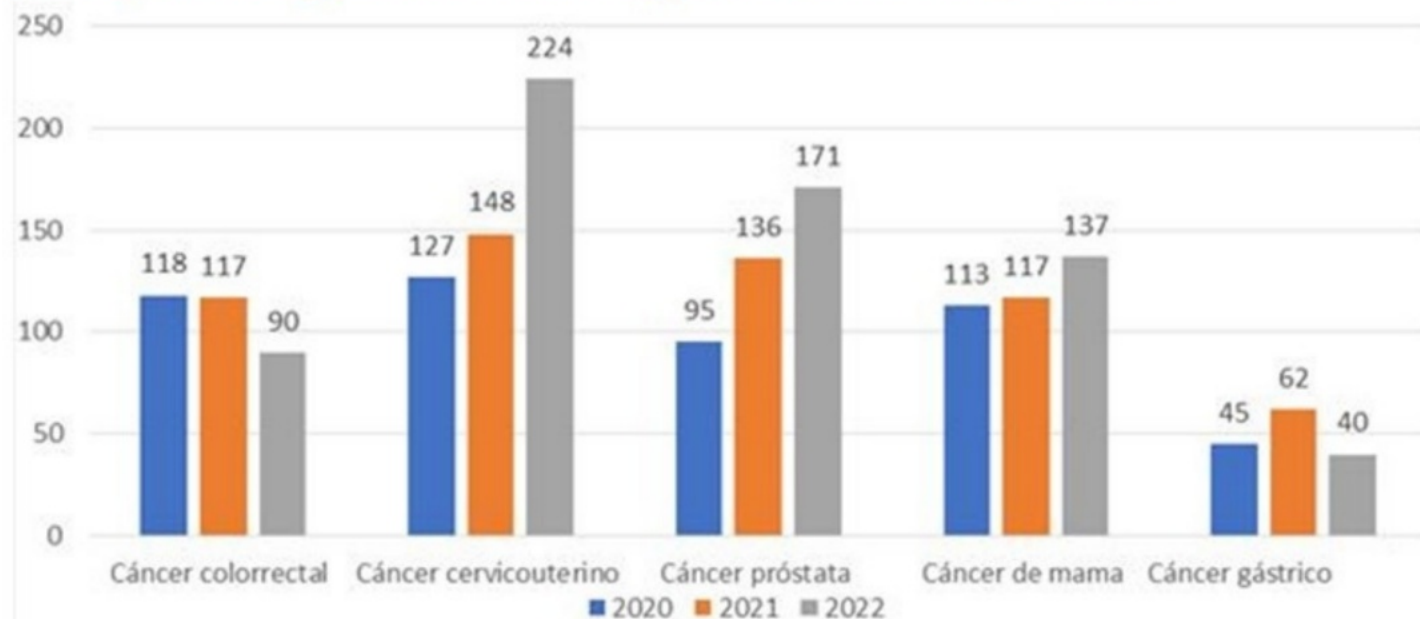

Provincia de Biobío
Iniciativa pionera en
el país de
**PROGRAMA DE
DETECCIÓN PRECOZ
DE COLORECTAL**

PLATAFORMA DE SEGUIMIENTO Y ACOMPAÑAMIENTO ONCOLÓGICO



En este proyecto fuimos piloto, junto al Servicio Salud Concepción, que permite aumentar la disponibilidad y la calidad de la información respecto al cáncer, además de mejorar la gestión, el tratamiento, seguimiento y acompañamiento de los usuarios oncológicos.
Hoy la plataforma es de uso nacional

Plataforma de Seguimiento Oncológico



Accede a teleconsultas con profesionales desde donde te encuentres

Las cuentas deben ser creadas a nombre de la persona que tomará la consulta, incluye menores de edad personas de la tercera edad y personas con discapacidad

← Volver

¿Con que perfil deseas ingresar?

- Profesional Administrativo Gestor
 Registrador

Ingresar con ClaveÚnica

[Iniciar sesión](#)

o ingresar con tu usuario

RUT

Contraseña

¿Olvidaste tu contraseña?

[INGRESAR](#)

Si tienes problemas para ingresar comunícate con tu administrador



LÍNEAS ESTRATÉGICAS



INMUNIZACIONES

CÁNCER

SALUD
CARDIOVASCULAR

SALUD
MENTAL

AYUDAS
TÉCNICAS



SALUD
CARDIOVASCULAR

PROGRAMA SALUD CARDIOVASCULAR

INGRESAN POR:

- Hipertensión Arterial
- Diabetes Mellitus
- Dislipidemia
- Enfermedad Cardiovascular Aterosclerótica
- Tabaquismos de 55 años y más.

Bajo Control
Actualmente

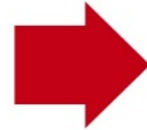

79.843 personas



Se ha recuperado un 74% de los usuarios
respecto al 2019
Logro que destaca el gran trabajo
APS Municipal

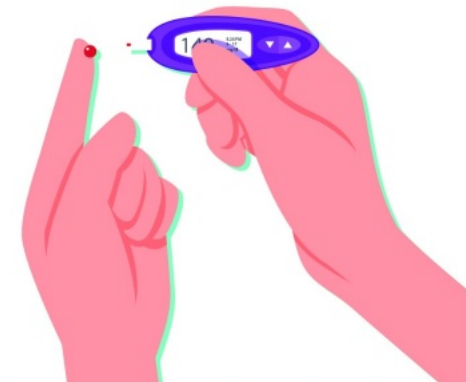



HIPERTENSIÓN ARTERIAL	2019	2021	2022
Cobertura	72%	53%	69,8%
Compensación	50%	33%	41%

DIABETES MELLITUS	2019	2021	2022
Cobertura	79%	70%	85,8%
Compensación	37%	27%	34,5%

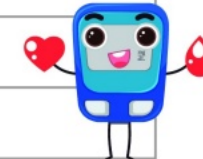

Estrategias de Reactivación

- Identificación población sin control.
- Plan de abordaje para su rescate
- Recursos extras para contratación de profesionales ampliando con ello horario de atención.
- Se incorpora médico para evaluación de la condición de riesgo de padecer pie diabético y evitar amputaciones.
- Utilización de plataformas digitales.





SALUD
CARDIOVASCULAR

LÍNEAS ESTRATÉGICAS



INMUNIZACIONES

CÁNCER

SALUD
CARDIOVASCULAR

SALUD
MENTAL

AYUDAS
TÉCNICAS

Nicolás Muñoz Díaz
prensa@latribuna.cl

Entregan guías sobre prevención del suicidio en establecimientos educacionales de Biobío

Con un mensaje directo acerca del cuidado de la salud mental en los estudiantes de la provincia de Biobío se reunió este miércoles la Mesa Provincial de Salud y Educación, en las inmediaciones del Liceo Coeducacional Santa María de Los Ángeles, que contó con la participación de diversas autoridades de la zona.

Una de las primeras entrevistadas que entregó sus apreciaciones de la jornada al equipo de prensa de diario La Tribuna fue Rossemarie Sánchez, jefa provincial de Educación Biobío, quien destacó la importancia del trabajo cooperativo que se está realizando entre las carteras de Salud y Educación.

"Estamos presentando una de las acciones concretas del plan de abordaje que hemos gestado en una mesa intersectorial entre Seremi de Salud y el Departamento Provincial de Educación, con el fin de fortalecer las conductas que nos permiten generar mejores ambientes dentro del aula y abordar la compleja problemática de la violencia escolar", señaló Sánchez.

La autoridad también aprovechó la instancia para destacar lo

Luego de que este 10 de septiembre se conmemorara a nivel mundial el Día de la Prevención del Suicidio, las autoridades han llevado a cabo jornadas como la vivida en el ex Liceo de niñas de la comuna de Los Ángeles.



La Delegación Provincial de la Seremi de Salud, la Delegación Presidencial de la Seremi de Educación, y el Departamento Provincial de Educación, con el objetivo de buscar

que se han dado dentro del territorio nacional en relación a la prevención de autolesiones.

"La evidencia nos dice que el trabajo en prevención de suicidios en las comunidades escolares tiene una efectividad potente en nuestro país. El suicidio ha ido disminuyendo de forma considerable (...) Creo que la política y el plan Nacional de prevención de suicidio si ha tenido efecto, y lo hemos visto en la última década", manifestó.

Finalmente, quien habló de

SALUD MENTAL

SITUACIÓN ACTUAL

INTERSECTOR

ESTRATEGIA EMERGENCIA

PROYECTOS

SALUDABLEMENTE

SITUACIÓN ACTUAL

SALUD MENTAL

Reconociendo el impacto que ha dejado la pandemia por COVID-19 en la población, especialmente en los grupos más vulnerables y en los trabajadores de la salud, se establece la Salud Mental como una prioridad para el periodo.



PERSONAS CON ATENCION EN SALUD MENTAL PROVINCIA BIOBIO



Personas Riesgo de Suicidio - Provincia Biobío

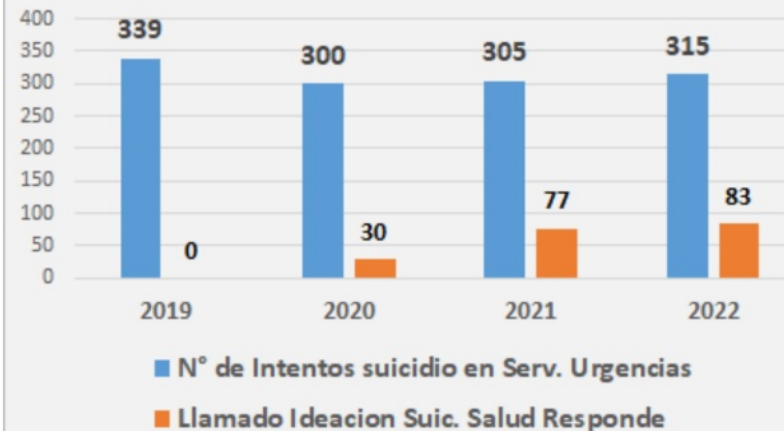

Nueva línea para la PREVENCIÓN DEL SUICIDIO
“*4141 NO ESTÁS SOLO, NO ESTÁS SOLA”

Nicolás Muñoz Díaz
prensa@latribuna.cl

Entregan guías sobre prevención del suicidio en establecimientos educacionales de Biobío

Con un mensaje directo acerca del cuidado de la salud mental en los estudiantes de la provincia de Biobío se reunió este miércoles la Mesa Provincial de Salud y Educación, en las inmediaciones del Liceo Coeducacional Santa María de Los Ángeles, que contó con la participación de diversas autoridades de la zona.

Una de las primeras entrevistadas que entregó sus apreciaciones de la jornada al equipo de prensa de diario La Tribuna fue Rossemarie Sánchez, jefa provincial de Educación Biobío, quien destacó la importancia del trabajo cooperativo que se está realizando entre las carteras de Salud y Educación.

"Estamos presentando una de las acciones concretas del plan de abordaje que hemos gestado en una mesa intersectorial entre seremí de Salud y el Departamento Provincial de Educación, con el fin de fortalecer las conductas que nos permiten generar mejores ambientes dentro del aula y abordar la compleja problemática de la violencia escolar", señaló Sánchez.

La autoridad también aprovechó la instancia para destacar lo

Luego de que este 10 de septiembre se conmemorara a nivel mundial el Día de la Prevención del Suicidio, las autoridades han llevado a cabo jornadas como la vivida en el ex Liceo de niñas de la comuna de Los Ángeles.



vincial de la Seremí de Salud, la Delegación Presid...
Cristóbal Vidal, comentó que... objetivo de buscar

que se han dado dentro del territorio nacional en relación a la prevención de autolesiones.

"La evidencia nos dice que el trabajo en prevención de suicidios en las comunidades escolares tiene una efectividad potente en nuestro país. El suicidio ha ido disminuyendo de forma considerable (...) Creo que la política y el plan Nacional de prevención de suicidio si ha tenido efecto, y lo hemos visto en la última década", manifestó.

Finalmente, quien habló de

SALUD MENTAL

SITUACIÓN
ACTUAL

INTERSECTOR

ESTRATEGIA
EMERGENCIA

PROYECTOS

SALUDABLEMENTE

INTERSECTOR-COMUNITARIO

SALUD MENTAL



PLAN " PROVINCIAL DE EDUCACIÓN-SERVICIO DE SALUD BIOBÍO- DELEGACIÓN SEREMI SALUD"

Para abordar los factores de riesgo de la salud mental y violencia escolar en los establecimientos educacionales de la provincia del Biobío.

Firma acuerdo de trabajo conjunto con los alcaldes de la provincia y encargados de salud.

Jornada Encuentro de representantes de Centros de Alumnos/as de la provincia ¿cómo veo mi escuela en el ámbito de la convivencia escolar y salud mental?

Elaboración de Manual de Prevención del suicidio.

Entrega de fondos **Centros de Alcohol y Drogas** a organizaciones sociales para acciones de prevención del consumo por un monto de \$6millones.

PROMOCIÓN DE LA SALUD MENTAL:
Conversatorios - Caminata - Ferias
En los ámbitos de la prevención de suicidio, consumo de alcohol, demencia y de la violencia de género en adolescentes.

Nicolás Muñoz Díaz
prensa@latribuna.cl

Entregan guías sobre prevención del suicidio en establecimientos educacionales de Biobío

Con un mensaje directo acerca del cuidado de la salud mental en los estudiantes de la provincia de Biobío se reunió este miércoles la Mesa Provincial de Salud y Educación, en las inmediaciones del Liceo Coeducacional Santa María de Los Ángeles, que contó con la participación de diversas autoridades de la zona.

Una de las primeras entrevistadas que entregó sus apreciaciones de la jornada al equipo de prensa de diario La Tribuna fue Rossemarie Sánchez, jefa provincial de Educación Biobío, quien destacó la importancia del trabajo cooperativo que se está realizando entre las carteras de Salud y Educación.

"Estamos presentando una de las acciones concretas del plan de abordaje que hemos gestado en una mesa intersectorial entre Seremi de Salud y el Departamento Provincial de Educación, con el fin de fortalecer las conductas que nos permiten generar mejores ambientes dentro del aula y abordar la compleja problemática de la violencia escolar", señaló Sánchez.

La autoridad también aprovechó la instancia para destacar lo

Luego de que este 10 de septiembre se conmemorara a nivel mundial el Día de la Prevención del Suicidio, las autoridades han llevado a cabo jornadas como la vivida en el ex Liceo de niñas de la comuna de Los Ángeles.



La autoridad también aprovechó la instancia para destacar lo vincial de la Seremi de Salud, la Delegación Presid... Cristóbal Vidal, comentó que... objetivo de buscar e

que se han dado dentro del territorio nacional en relación a la prevención de autolesiones.

"La evidencia nos dice que el trabajo en prevención de suicidios en las comunidades escolares tiene una efectividad potente en nuestro país. El suicidio ha ido disminuyendo de forma considerable (...) Creo que la política y el plan Nacional de prevención de suicidio si ha tenido efecto, y lo hemos visto en la última década", manifestó.

Finalmente, quien habló de

SALUD MENTAL

SITUACIÓN
ACTUAL

INTERSECTOR

ESTRATEGIA
EMERGENCIA

PROYECTOS

SALUDABLEMENTE

ESTRATEGIA EMERGENCIA

SALUD MENTAL

Etapa de reconstrucción por incendios 2023.

- Despliegue en las zonas más afectadas por los incendios, a través de 6 Duplas psicosociales y 3 Equipos de Salud Mental Móviles. Destinando \$ 482 millones de pesos.
- Equipos que han entregado los apoyos de salud mental necesarios a través de la contención, atención, protección de la salud mental y el bienestar psicosocial de las comunidades.



Nicolás Muñoz Díaz
prensa@latribuna.cl

Entregan guías sobre prevención del suicidio en establecimientos educacionales de Biobío

Con un mensaje directo acerca del cuidado de la salud mental en los estudiantes de la provincia de Biobío se reunió este miércoles la Mesa Provincial de Salud y Educación, en las inmediaciones del Liceo Coeducacional Santa María de Los Ángeles, que contó con la participación de diversas autoridades de la zona.

Una de las primeras entrevistadas que entregó sus apreciaciones de la jornada al equipo de prensa de diario La Tribuna fue Rossemarie Sánchez, jefa provincial de Educación Biobío, quien destacó la importancia del trabajo cooperativo que se está realizando entre las carteras de Salud y Educación.

"Estamos presentando una de las acciones concretas del plan de abordaje que hemos gestado en una mesa intersectorial entre Seremi de Salud y el Departamento Provincial de Educación, con el fin de fortalecer las conductas que nos permiten generar mejores ambientes dentro del aula y abordar la compleja problemática de la violencia escolar", señaló Sánchez.

La autoridad también aprovechó la instancia para destacar lo

Luego de que este 10 de septiembre se conmemorara a nivel mundial el Día de la Prevención del Suicidio, las autoridades han llevado a cabo jornadas como la vivida en el ex Liceo de niñas de la comuna de Los Ángeles.



La autoridad también aprovechó la instancia para destacar lo vincial de la Seremi de Salud, la Delegación Presid... Cristóbal Vidal, comentó que... objetivo de buscar e

que se han dado dentro del territorio nacional en relación a la prevención de autolesiones.

"La evidencia nos dice que el trabajo en prevención de suicidios en las comunidades escolares tiene una efectividad potente en nuestro país. El suicidio ha ido disminuyendo de forma considerable (...) Creo que la política y el plan Nacional de prevención de suicidio si ha tenido efecto, y lo hemos visto en la última década", manifestó.

Finalmente, quien habló de

SALUD MENTAL

SITUACIÓN
ACTUAL

INTERSECTOR

ESTRATEGIA
EMERGENCIA

PROYECTOS

SALUDABLEMENTE



PROYECTOS SALUD MENTAL



ACERCANDO LA ATENCIÓN ESPECIALIZADA DE SALUD MENTAL A LAS COMUNIDADES, A TRAVÉS DE:



Implementación del **Centro de Memoria** para las personas con Demencia: Equipo multidisciplinario para atención de personas con Alzheimer y otras Demencias, bajo control actual: 500 personas aproximadamente.



Incorporación en **Nuevos Hospitales** la atención Especializada de Salud Mental:

1 Centro de Salud Mental comunitaria (COSAM) en nuevo HFC Santa Bárbara.

1 Hospital de Día Adulto en nuevo HFC Nacimiento

-Responde a la población con patología de salud mental de estas unidades estratégicas.

-Mejora el acceso y disminuye los gastos en traslados.

Nicolás Muñoz Díaz
prensa@latribuna.cl

Entregan guías sobre prevención del suicidio en establecimientos educacionales de Biobío

Con un mensaje directo acerca del cuidado de la salud mental en los estudiantes de la provincia de Biobío se reunió este miércoles la Mesa Provincial de Salud y Educación, en las inmediaciones del Liceo Coeducacional Santa María de Los Ángeles, que contó con la participación de diversas autoridades de la zona.

Una de las primeras entrevistadas que entregó sus apreciaciones de la jornada al equipo de prensa de diario La Tribuna fue Rossemarie Sánchez, jefa provincial de Educación Biobío, quien destacó la importancia del trabajo cooperativo que se está realizando entre las carteras de Salud y Educación.

"Estamos presentando una de las acciones concretas del plan de abordaje que hemos gestado en una mesa intersectorial entre Seremi de Salud y el Departamento Provincial de Educación, con el fin de fortalecer las conductas que nos permiten generar mejores ambientes dentro del aula y abordar la compleja problemática de la violencia escolar", señaló Sánchez.

La autoridad también aprovechó la instancia para destacar lo

Luego de que este 10 de septiembre se conmemorara a nivel mundial el Día de la Prevención del Suicidio, las autoridades han llevado a cabo jornadas como la vivida en el ex Liceo de niñas de la comuna de Los Ángeles.



vincial de la Seremi de Salud, la Delegación Presid...
Cristóbal Vidal, comentó que... objetivo de buscar

que se han dado dentro del territorio nacional en relación a la prevención de autolesiones.

"La evidencia nos dice que el trabajo en prevención de suicidios en las comunidades escolares tiene una efectividad potente en nuestro país. El suicidio ha ido disminuyendo de forma considerable (...) Creo que la política y el plan Nacional de prevención de suicidio si ha tenido efecto, y lo hemos visto en la última década", manifestó.

Finalmente, quien habló de

SALUD MENTAL

SITUACIÓN
ACTUAL

INTERSECTOR

ESTRATEGIA
EMERGENCIA

PROYECTOS

SALUDABLEMENTE

SALUDABLEMENTE

Busca promover, prevenir y proteger la salud mental de los funcionarios de salud, disminuyendo el impacto de la actual pandemia con estrategias que nos permitan cuidar, contener, apoyar e intervenir frente a situaciones adversas a los funcionarios y funcionarias de la red.

- Conversatorios de buen trato
- Talleres de competencias transversales y cuidado de equipos
- Difusión Norma 28, Ley Consultorio Seguro



Nicolás Muñoz Díaz
prensa@latribuna.cl

Entregan guías sobre prevención del suicidio en establecimientos educacionales de Biobío

Con un mensaje directo acerca del cuidado de la salud mental en los estudiantes de la provincia de Biobío se reunió este miércoles la Mesa Provincial de Salud y Educación, en las inmediaciones del Liceo Coeducacional Santa María de Los Ángeles, que contó con la participación de diversas autoridades de la zona.

Una de las primeras entrevistadas que entregó sus apreciaciones de la jornada al equipo de prensa de diario La Tribuna fue Rossemarie Sánchez, jefa provincial de Educación Biobío, quien destacó la importancia del trabajo cooperativo que se está realizando entre las carteras de Salud y Educación.

"Estamos presentando una de las acciones concretas del plan de abordaje que hemos gestado en una mesa intersectorial entre seremí de Salud y el Departamento Provincial de Educación, con el fin de fortalecer las conductas que nos permiten generar mejores ambientes dentro del aula y abordar la compleja problemática de la violencia escolar", señaló Sánchez.

La autoridad también aprovechó la instancia para destacar lo

Luego de que este 10 de septiembre se conmemorara a nivel mundial el Día de la Prevención del Suicidio, las autoridades han llevado a cabo jornadas como la vivida en el ex Liceo de niñas de la comuna de Los Ángeles.



vincial de la Seremí de Salud, la Delegación Presid...
Cristóbal Vidal, comentó que el objetivo de buscar e

que se han dado dentro del territorio nacional en relación a la prevención de autolesiones.

"La evidencia nos dice que el trabajo en prevención de suicidios en las comunidades escolares tiene una efectividad potente en nuestro país. El suicidio ha ido disminuyendo de forma considerable (...) Creo que la política y el plan Nacional de prevención de suicidio si ha tenido efecto, y lo hemos visto en la última década", manifestó.

Finalmente, quien habló de

SALUD MENTAL

SITUACIÓN
ACTUAL

INTERSECTOR

ESTRATEGIA
EMERGENCIA

PROYECTOS

SALUDABLEMENTE

LÍNEAS ESTRATÉGICAS



INMUNIZACIONES

CÁNCER

SALUD
CARDIOVASCULAR

SALUD
MENTAL

AYUDAS
TÉCNICAS

EN 2022

→ Se materializa la adquisición de 1.082 ayudas técnicas.

♿ Beneficiando a 718 personas

💰 Inversión total de \$660 millones (GORE)

Responden a un trabajo conjunto de SSBB, SENADIS y GORE

✓ Entregadas:

- Catres Clínicos
- Sillas de Ruedas
- Sistema GPS para personas
- Baños Portátiles
- Colchones Anti escaras
- Sillas Neurológicas
- Muletas
- Otros





LÍNEAS ESTRATÉGICAS



INMUNIZACIONES

CÁNCER

SALUD
CARDIOVASCULAR

SALUD
MENTAL

AYUDAS
TÉCNICAS

PRESTACIONES
EN LA RED

LISTA
ESPERA

INICIATIVAS
DESTACADAS

LINEAS
ESTRATEGICAS

GESTIÓN CLÍNICA





GESTIÓN
DE LAS
PERSONAS

GOBERNANZA Y
PARTICIPACIÓN

COGRID

GESTIÓN
ASISTENCIAL

GESTIÓN
FINANCIERA



Servicio de Salud Biobío

Mayo 2023

CUENTA PÚBLICA 2022

GESTIÓN Y DESARROLLO
DE LAS PERSONAS

GESTIÓN
DEL PERSONAL

CALIDAD
DE VIDA LABORAL

CAPACITACIÓN,
FORMACIÓN Y RAD

MESA
DE SEGURIDAD

PARTICIPACIÓN
GREMIAL



GESTIÓN DE LAS PERSONAS

DOTACION TOTAL 2022: **4.592**
2021: **4.398**



MUJERES 3.094 ➔ 67%
HOMBRES 1.498 ➔ 33%

3.710 Profesionales No médicos
169 Médicos de Urgencia
713 Médicos, Odontólogos,
Químicos farmacéuticos, etc.
498 funcionarios honorarios
COVID



GESTIÓN Y DESARROLLO
DE LAS PERSONAS

GESTIÓN
DEL PERSONAL

CALIDAD
DE VIDA LABORAL

CAPACITACIÓN,
FORMACIÓN Y RAD

MESA
DE SEGURIDAD

PARTICIPACIÓN
GREMIAL



CALIDAD DE VIDA LABORAL

82 %
funcionarios
EMPA

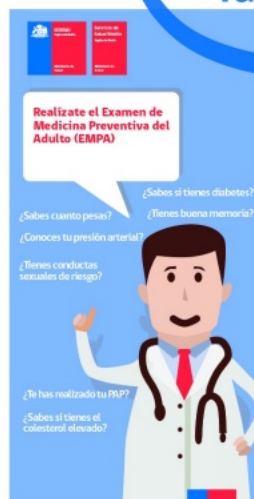

297
MAMOGRAFÍAS



1,55%
Tasa menor
accidentabilidad
3er. lugar país



GESTIÓN Y DESARROLLO
DE LAS PERSONAS

GESTIÓN
DEL PERSONAL

CALIDAD
DE VIDA LABORAL

CAPACITACIÓN,
FORMACIÓN Y RAD

MESA
DE SEGURIDAD

PARTICIPACIÓN
GREMIAL





CAPACITACIÓN,
FORMACIÓN Y RAD

CAPACITACIÓN

FORMACIÓN

RAD

CAPACITACION



Ejes Estratégicos

- Estilos de Vida
- Enfermedades Transmisibles
- Enfermedades Crónicas no Transmisibles y Violencia
- Funcionamiento y Discapacidad
- Emergencias y Desastres
- Gestión, Calidad e Innovación



Nº de funcionarios capacitados en la Dirección de Servicio, HFyC y Complejo Asistencial

2.646 con cobertura de un **73.85%**

Nº de funcionarios capacitados en la Atención primaria municipal

2.344 con cobertura de un **83%**





CAPACITACIÓN,
FORMACIÓN Y RAD

CAPACITACIÓN

FORMACIÓN

RAD

FORMACIÓN

17 Médicos inician Formación de Especialidad

12 nuevos especialistas para la red

1 subespecialista (CX Plástico)



Durante el período se mantuvo la formación de médicos de Familia, los cuales a partir de este año comenzarán sus respectivas devoluciones en la red asistencial., especialmente HFC. Continúa la estrategia de Formación local de especialidades en Medicina Interna, Cirugía, Imagenología y Anestesiología.





CAPACITACIÓN,
FORMACIÓN Y RAD

CAPACITACIÓN

FORMACIÓN

RAD

Relación Asistencial Docente (RAD)

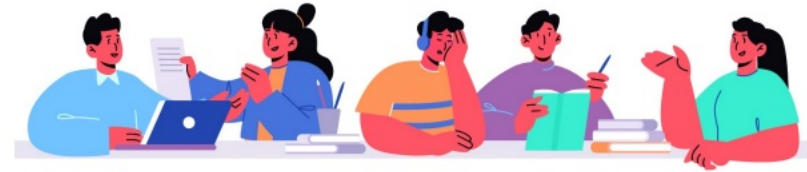

Apoyar, colaborar en la formación y facilitar el acceso a los campos clínicos de los alumnos que se están formando en carreras en el área de la salud en sus distintos años académicos.

Técnico en Farmacia, Técnico en Trabajo Social, Bioquímica, Química y Farmacia, Trabajo Social, Técnico en Odontología, Psicología, Fonoaudiología, Odontología, Terapia Ocupacional, Tecnología Médica, Kinesiología, Obstetricia, Nutrición, Medicina, Técnico en Enfermería y Enfermería.

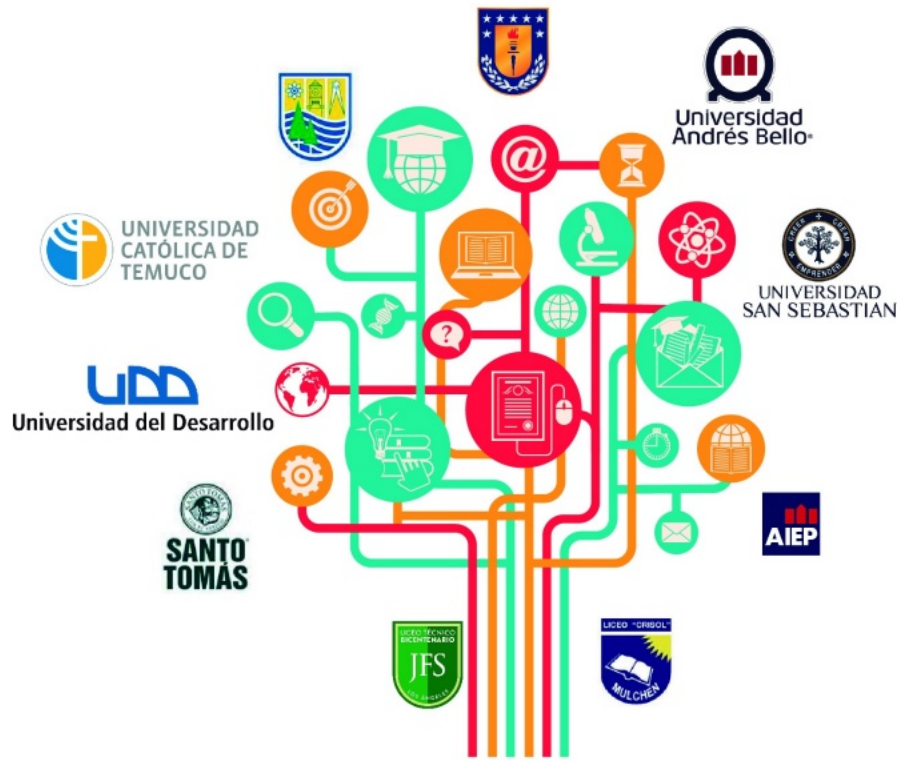

10 Convenios con Instituciones Educativas
4.178 estudiantes Pregrado

(Ocuparon nuestros campos clínicos durante el 2022 para su formación).





CAPACITACIÓN,
FORMACIÓN Y RAD

CAPACITACIÓN

FORMACIÓN

RAD

GESTIÓN Y DESARROLLO
DE LAS PERSONAS

GESTIÓN
DEL PERSONAL

CALIDAD
DE VIDA LABORAL

CAPACITACIÓN,
FORMACIÓN Y RAD

MESA
DE SEGURIDAD

PARTICIPACIÓN
GREMIAL





Participación Gremial

Diálogo directo y permanente con las distintas asociaciones de funcionarios del Servicio de salud, para atender demandas y requerimientos de nuestros funcionarios con una mirada propositiva y de respeto mutuo.

- **Comité actualización Política del Buen Trato laboral**
- **Comité Protocolo de Alcohol y Drogas.**
- **Comité para la elaboración e implementación del Protocolo de Intervención y Diagnóstico de ambientes laborales.**
- **Mesa actualización protocolo de Maltrato, Acoso Laboral y Sexual**
- **Comité Central Ausentismo laboral**
- **Comité para la actualización de procedimiento de conciliación trabajo - familia**
- **Mesa de trabajo procesos de Carrera Funcionaria: Ascensos, promoción, ley espejo y concurso público de ingreso a la planta.**
- **Mesa de Seguridad Prevención y tratamiento de agresiones a los funcionarios públicos.**
- **Elaboración planes de trabajo gremial con directores de los hospitales familia y la comunidad**



GESTIÓN Y DESARROLLO
DE LAS PERSONAS

GESTIÓN
DEL PERSONAL

CALIDAD
DE VIDA LABORAL

CAPACITACIÓN,
FORMACIÓN Y RAD

MESA
DE SEGURIDAD

PARTICIPACIÓN
GREMIAL





MESA DE SEGURIDAD SOBRE PREVENCIÓN Y TRATAMIENTO DE LAS AGRESIONES A FUNCIONARIOS DE SALUD

Surge por situaciones de violencia extrema en los distintos establecimientos de la Red Asistencial de Salud de la Red Pública.

En **2022**:

- Se conforman Mesas de Seguridad en cada establecimiento dependiente del SSBB.
- Se habilita Plataforma Web para registro oportuno de agresiones.
- Equipo multidisciplinario para apoyo psicológico y legal a funcionario agredido.
- Convenio con Subsecretaría del Delito para apoyo a funcionario afectado.
- Elaboración "Plan de Prevención de la Violencia del Servicio de Salud", alianza estratégica ACHS y SSBB.

REGISTRO DE AGRESIONES

AÑO	Nº AGRESIONES	% AGRESIONES
2022	362	52%
2021	166	24%
2020	57	8%
2019	113	16%
TOTAL	698	100%

GESTIÓN Y DESARROLLO
DE LAS PERSONAS

GESTIÓN
DEL PERSONAL

CALIDAD
DE VIDA LABORAL

CAPACITACIÓN,
FORMACIÓN Y RAD

MESA
DE SEGURIDAD

PARTICIPACIÓN
GREMIAL





GESTIÓN
DE LAS
PERSONAS

GOBERNANZA Y
PARTICIPACIÓN

COGRID

GESTIÓN
ASISTENCIAL

GESTIÓN
FINANCIERA



Servicio de Salud Biobío

Mayo2023

CUENTA PÚBLICA 2022

PRESUPUESTO

INFRAESTRUCTURA

EQUIPAMIENTO

TECNOLOGÍAS DE LA
INFORMACIÓN

GESTIÓN ADMINISTRATIVA Y FINANCIERA



PRESUPUESTO

\$ 289.086.582.000.-

PRESUPUESTO TOTAL
Infraestructura-Equipamiento-
Funcionamiento
Servicio de Salud Biobío

**Aumento presupuesto Complejo Asistencial
2018 - 2022**



PRESUPUESTO

INFRAESTRUCTURA

EQUIPAMIENTO

TECNOLOGÍAS DE LA
INFORMACIÓN

GESTIÓN ADMINISTRATIVA Y FINANCIERA







ESTABLECIMIENTOS



INFRAESTRUCTURA

PROYECTOS
NUEVOS
HOSPITALES

EN 2022 SE AVANZÓ EN...

- + Licitación de ejecución Cesfam Yumbel Estación  M\$ 2.667.865.-
- + Obtención de RS para ejecución del proyecto Cecosf Villa Genesis de Los Ángeles.  M\$ 652.540.-
- + Se comenzó la Ejecución Proyecto Conservación oficina, boxes y áreas comunes del Centro de Costo de Oncología CAVRR.  M\$320.910.-
- + Se elaboraron proyectos de conservación de Infraestructura para los hospitales Los Ángeles y Yumbel.  M\$ 1.640.925.-
- + Se inaugura el proyecto "Habilitación de Pabellones CMA, Hospital de Los Angeles".  M\$4.800.000



EN 2022 SE AVANZÓ EN...



- ⊕ Obtención de RS para ejecución Diseño del proyecto Normalización Cesfam San Rosendo.
- ⊕ Se iniciaron los Estudios Preinversionales de los Cesfam Canteras en Villa Mercedes y Cesfam Norte en Los Ángeles.
- ⊕ Se terminó de elaborar el Diseño del Proyecto Reposición PSR El Durazno de la comuna de Los Ángeles.
- ⊕ Se elaboraron proyectos preinversionales de las PSR de Rucahue de la comuna de Laja y Salto del Laja de la comuna de Los Ángeles.
- ⊕ Se está apoyando a la formulación de los Estudios Preinversionales de nuevos Cesfam Cordillera y Chacayal de la Comuna de Los Ángeles.



ESTABLECIMIENTOS



INFRAESTRUCTURA

PROYECTOS
NUEVOS
HOSPITALES

HOSPITAL MULCHÉN



En el proyecto del Hospital de Mediana complejidad de Mulchén se continúa trabajando en los distintos módulos que contiene el Estudio Preinversional.



HOSPITAL LOS ÁNGELES



A la fecha de diciembre de 2022, se han aprobado para el proyecto del nuevo hospital de Los Ángeles, los módulos de caracterización de la Red, de Gestión y de Producción.





HOSPITAL DE SANTA BÁRBARA

Superficie: 12.780 m2 construidos

37 camas, 24 box de atención, 1 sala de cirugía, 1 sala de parto integral con pertinencia cultural, 6 box dentales, urgencias, oftalmología, rehabilitación, imagenología, ecografía, ginecología, podología y laboratorio. Además, existirá una sala cuna y estará el hogar de la madre campesina y niño Pehuenche. Centro Comunitario de Salud Mental Familiar.



HOSPITAL DE NACIMIENTO

Superficie: 13.314 m2 construidos

Servicio de urgencia, hospitalización con 47 camas, 34 box de atención, 2 pabellones de cirugía menor, 7 box dentales con especialidades odontológicas, unidad de rehabilitación, imagenología, endoscopia digestiva alta, oftalmología, ecografía, ginecología y laboratorio. Un jardín infantil nivel sala cuna y medio menor, múltiples áreas verdes en el terreno y más de 100 estacionamientos. Hospital de día de Salud Mental.



A middle-aged man with grey hair, wearing a dark blue blazer over a light blue shirt, is being interviewed. He is looking slightly to his right. In front of him are two microphones: one with a logo and '925 fm' and another with the 'Santa Bárbara' logo. A hand is holding a smartphone in front of him, with a red line pointing to the screen. To his left, a younger man in a light blue patterned shirt and a lanyard is partially visible. In the background, a large map is displayed on a wall, with the name 'SANTA BÁRBARA' visible at the top left. The map shows a street grid and a red line indicating a route. A small flag is visible on the right side of the map.

DANIEL SALAMANCA

ALCALDE COMUNA DE SANTA BĂRBARA

ESTABLECIMIENTOS



INFRAESTRUCTURA

PROYECTOS
NUEVOS
HOSPITALES

PRESUPUESTO

INFRAESTRUCTURA

EQUIPAMIENTO

TECNOLOGÍAS DE LA
INFORMACIÓN

GESTIÓN ADMINISTRATIVA Y FINANCIERA



EQUIPAMIENTO

Ejecución Sectorial de un 99,97% subtítulos 31 y 29, correspondiente a M\$1.798.341, destacando el Subt. 29 correspondiente a Adquisición de Vehículos, Equipos y Equipamientos para la red asistencial por M\$ 1.477.032.-, entre los adquirido se tiene:

- ✓ Una ambulancia para el SAMU, Una Ambulancia para el hospital de Laja,
- ✓ Un Furgón de transporte de pasajeros para el Hospital de Huépil y otro para Mulchén.
- ✓ Además, un Furgón para transporte de Funcionarios de la Salud Municipal de la comuna de Alto Biobío. También como equipos médicos para la red como lo son un Ecotomógrafo, Ventiladores mecánicos. Autoclaves, catres clínicos y monitores multiparámetros, entre otros.
- ✓ Se realizó un levantamiento de Requerimientos de Reposición de Equipos, Equipamiento y Vehículos por un monto total mayor a M\$13.000.000.- para la elaboración de estos proyectos de inversión para los años 2023 y 2024.



PRESUPUESTO

INFRAESTRUCTURA

EQUIPAMIENTO

TECNOLOGÍAS DE LA
INFORMACIÓN

GESTIÓN ADMINISTRATIVA Y FINANCIERA





Alianza OPS:

Se asignaron recursos para finalizar el desarrollo de la aplicación móvil “Mi Tratamiento”, destinada al apoyo de pacientes con patologías cardiovasculares. Desarrollo de herramientas de programación en red para el nivel primario y secundario,



En Listas de Espera, se digitalizan las solicitudes de cirugía menor ambulatoria en los establecimientos de salud de nivel primario.



Se habilita conectividad del paso fronterizo Pichachen, que permitió la comunicación radial con el Centro Regulador SAMU Los Ángeles.



Estandarización de registros clínicos en Atención Primaria de Salud, sumando a los 5 HFC con la misma versión SAC del resto de la provincia.

SAC



Última actualización: 03/05/2023 16:03



SISTEMA DE ATENCIÓN CLÍNICA



Soporte para los funcionarios clínicos y administrativos que realizan atenciones a los usuarios de nuestra red asistencial.



Durante el 2022 y 2023, se han presentados inconvenientes con la plataforma.

El Servicio de Salud ha desplegado sus esfuerzos para optimizar la aplicación considerando estrategias como.

- Se han realizado inversiones en 3 nuevos servidores.
- Dos asesorías externas para la optimización de la aplicación y diagnósticos de funcionamiento de los servidores.





Alianza OPS:

Se asignaron recursos para finalizar el desarrollo de la aplicación móvil "Mi Tratamiento", destinada al apoyo de pacientes con patologías cardiovasculares. Desarrollo de herramientas de programación en red para el nivel primario y secundario,



En Listas de Espera, se digitalizan las solicitudes de cirugía menor ambulatoria en los establecimientos de salud de nivel primario.



Se habilita conectividad del paso fronterizo Pichachen, que permitió la comunicación radial con el Centro Regulador SAMU Los Ángeles.



Estandarización de registros clínicos en Atención Primaria de Salud, sumando a los 5 HFC con la misma versión SAC del resto de la provincia.

SAC



PRESUPUESTO

INFRAESTRUCTURA

EQUIPAMIENTO

TECNOLOGÍAS DE LA
INFORMACIÓN

GESTIÓN ADMINISTRATIVA Y FINANCIERA





GESTIÓN
DE LAS
PERSONAS

GESTIÓN
ASISTENCIAL

GESTIÓN
FINANCIERA

GOBERNANZA Y
PARTICIPACIÓN

COGRID



Servicio de Salud Biobío

Mayo2023

CUENTA PÚBLICA 2022

PARTICIPACIÓN CIUDADANA



COSOC

ESCUELA CUIDADORES
DE PACIENTES

OIRS



El **COSOC** del Servicio de Salud Biobío es un órgano de carácter consultivo, que busca:

Estimular, canalizar las inquietudes de los Consejos de Desarrollo de las comunas a través de sus presidentes y/o delegados.

Proponer y mantener instancias permanentes de participación social, que permitan recibir la opinión de los usuarios y la comunidad sobre la calidad de las atenciones, a través de cada presidente de Consejos de Desarrollo.

Evaluar continuamente el grado de satisfacción de los usuarios con la calidad de atención prestada por los establecimientos.

Lo integran:

- 👤 Consejos de Desarrollo establecimientos de salud.
- 👤 Agrupaciones de auto ayuda en Salud Mental
- 👤 Voluntariados
- 👤 Agrupaciones de acompañamiento espiritual
- 👤 Red de discapacidad
- 👤 Agrupación de migrantes
- 👤 Agrupación adultos mayores
- 👤 Consejo de jóvenes en salud
- 👤 Agrupaciones de LGTB Q+

COSOC

EL 04 DE ABRIL DE 2022 SE DICTA RESOLUCIÓN QUE APRUEBA EL CONSEJO DE LA SOCIEDAD CIVIL DEL SERVICIO DE SALUD BIOBÍO.



CONGRESO

Delegación del COSOC asiste al Congreso Regional de Participación que reunió a los dirigentes de los Servicios de Salud de la Macro Región Sur, donde se relevó el tema del fortalecimiento de la atención primaria, universalidad de la atención y la participación de la comunidad en las bases de una nueva reforma para el sector salud.

PARTICIPACIÓN CIUDADANA







COSOC

ESCUELA CUIDADORES
DE PACIENTES

OIRS

SEGUNDA VERSIÓN DE LA ESCUELA DE CUIDADORES DE PACIENTES CON DEPENDENCIA SEVERA

-  Entre septiembre a diciembre de 2022, se realizó la segunda versión de esta iniciativa
-  Entrega herramientas a cuidadoras para desarrollar nuevas habilidades en asistencia de pacientes.
-  Más de 50 egresados trabajando.
-  Trabajo mancomunado entre Servicio de Salud Biobío, Municipalidad de Los Ángeles a través de la OMIL y otras entidades asociadas a la integración laboral.



PARTICIPACIÓN CIUDADANA



COSOC

ESCUELA CUIDADORES
DE PACIENTES

OIRS

OIRS RED ASISTENCIAL

En 2022 se implementó el uso de la plataforma virtual oirs.minsal.cl en toda la red de Biobío.

Año 2021

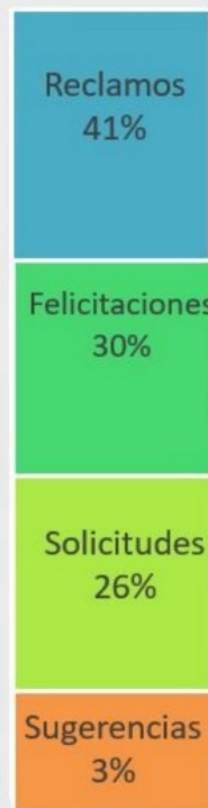

Año 2022

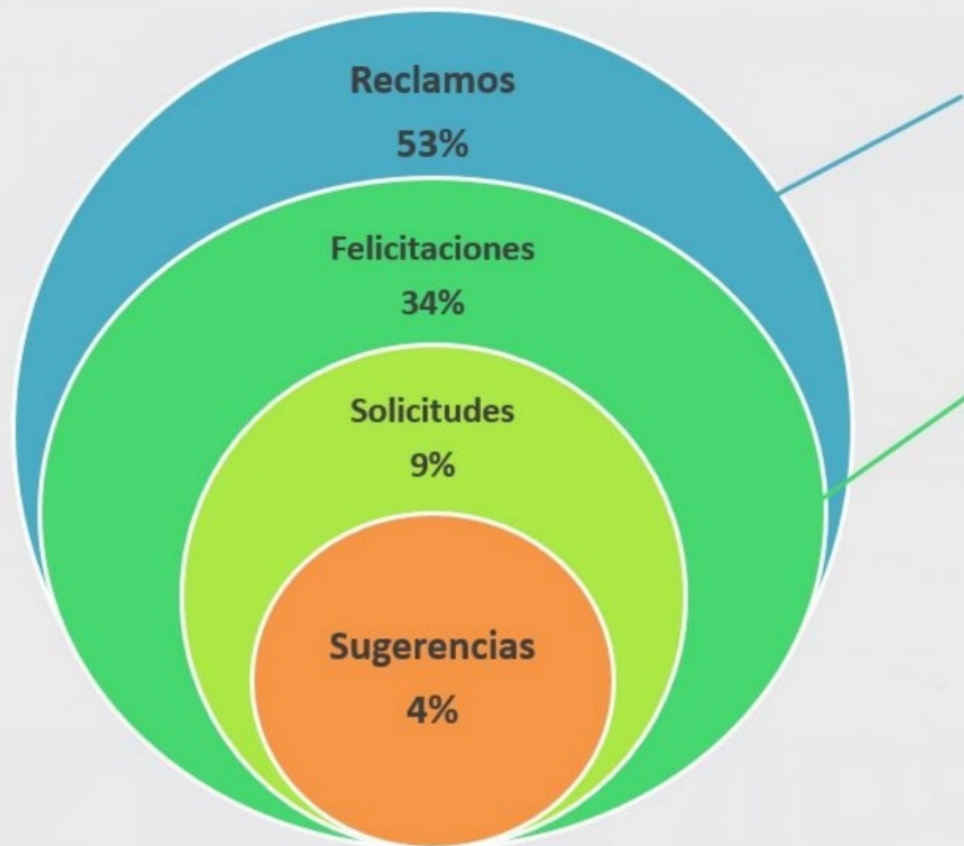

Reclamos:

- ✓ Espera de atención en urgencia
- ✓ Falta de horas medicas
- ✓ Por trato funcionario

Felicitaciones:

- ✓ Infraestructura
- ✓ Entrega de medicamentos en la Atención Primaria



PARTICIPACIÓN CIUDADANA



COSOC

ESCUELA CUIDADORES
DE PACIENTES

OIRS



GESTIÓN
DE LAS
PERSONAS

GESTIÓN
ASISTENCIAL

GESTIÓN
FINANCIERA

GOBERNANZA Y
PARTICIPACIÓN

COGRID

Servicio de Salud Biobío

Mayo2023

CUENTA PÚBLICA 2022



COMITÉ DE GESTIÓN DEL RIESGO DE DESASTRES
COGRID

COVID-19

GESTIÓN

INCENDIOS



Subsecretario de Redes Asistenciales, Fernando Azaos inaugura Pabellones CMA

GESTIÓN COVID



En 2022, se realizaron un total de **229.233** exámenes PCR de la Red Asistencial.



40.898 resultaron positivos



188.329 resultaron negativos

con una positividad total de un 18% en el 2022

El equipo de **Toma de Muestra Móvil** del Servicio de Salud Biobío realizó **17.880** exámenes PCR.



COMITÉ DE GESTIÓN DEL RIESGO DE DESASTRES
COGRID

COVID-19

GESTIÓN

INCENDIOS



Subsecretario de Redes Asistenciales, Fernando Arocas inaugura Pabellones CMA.

COGRID



Trabajo colaborativo con el **Destacamento de Montaña N°17 de Los Ángeles**.

- *Capacitación a 14 enfermeros militares (Tens), por equipo EMT en manejo básico de la vía aérea y soporte vital básico.*



Se preparó a la **Red Asistencial** para abordar las emergencias a través de capacitaciones, en ámbitos como la nueva institucionalidad para la **gestión de emergencias y desastres**, en el área de salud mental con capacitaciones en psicotrauma y resiliencia, se desarrollaron evacuaciones hospitalarias, nuevas comunicaciones radiales, entre otras.



La **Red Asistencial** se preparó para la temporada de incendio, buscando proteger su infraestructura, **la seguridad de los funcionarios y usuarios**. Esta preparación permitió que nuestra Red Asistencial no sufriera mayores daños en su infraestructura y no tener que lamentar funcionarios lesionados.





COMITÉ DE GESTIÓN DEL RIESGO DE DESASTRES
COGRID

COVID-19

GESTIÓN

INCENDIOS



Subsecretario de Redes Asistenciales, Fernando Arocas inaugura Pabellones CMA.

INCENDIOS 2023





COMITÉ DE GESTIÓN DEL RIESGO DE DESASTRES
COGRID

COVID-19

GESTIÓN

INCENDIOS



Subsecretario de Redes Asistenciales, Fernando Arocas inaugura Pabellones CMA.

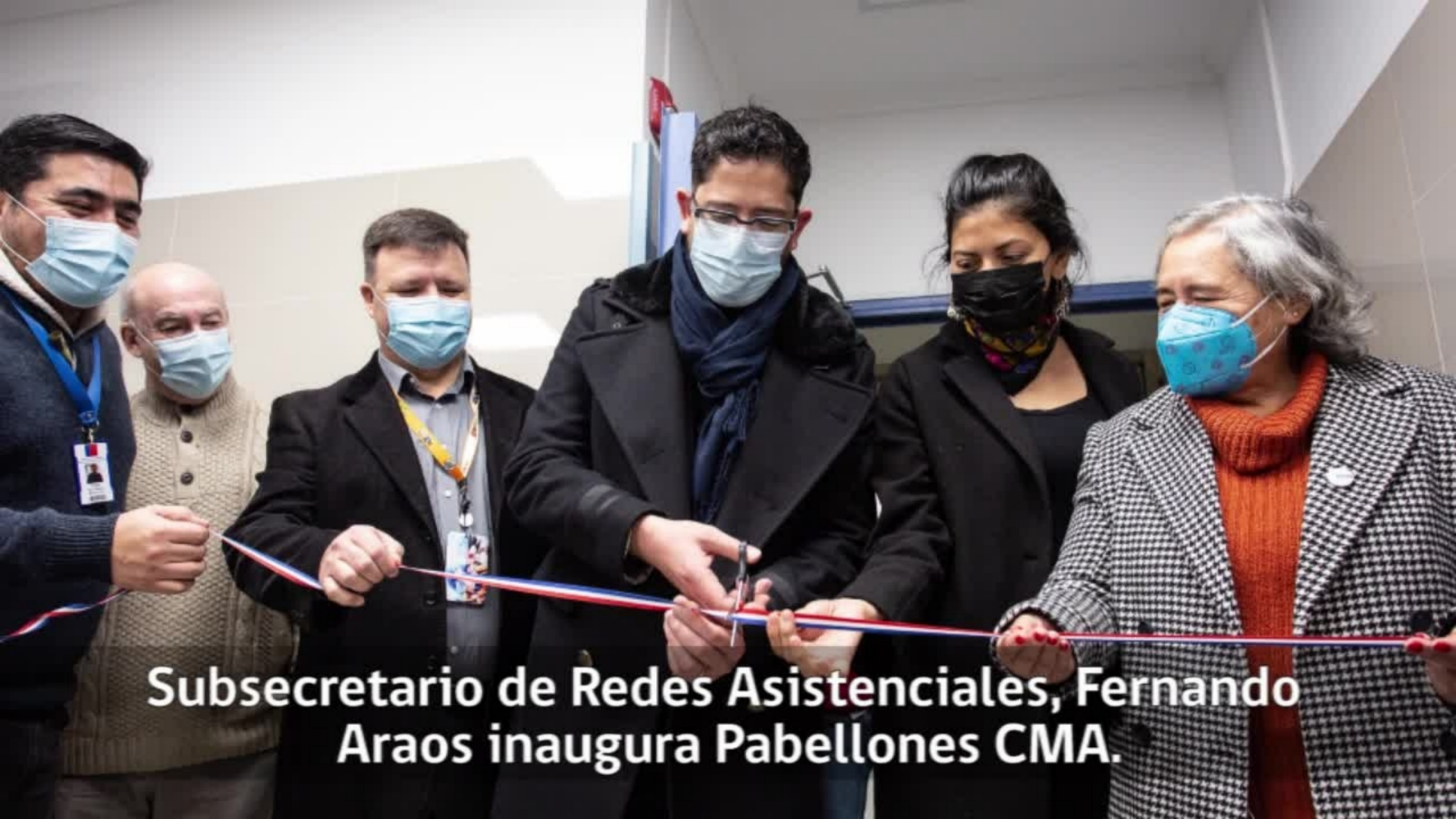

Subsecretario de Redes Asistenciales, Fernando Araos inaugura Pabellones CMA.



GESTIÓN
DE LAS
PERSONAS

GESTIÓN
ASISTENCIAL

GESTIÓN
FINANCIERA

GOBERNANZA Y
PARTICIPACIÓN

COGRID



Servicio de Salud Biobío

Mayo2023

CUENTA PÚBLICA 2022